

April 2002

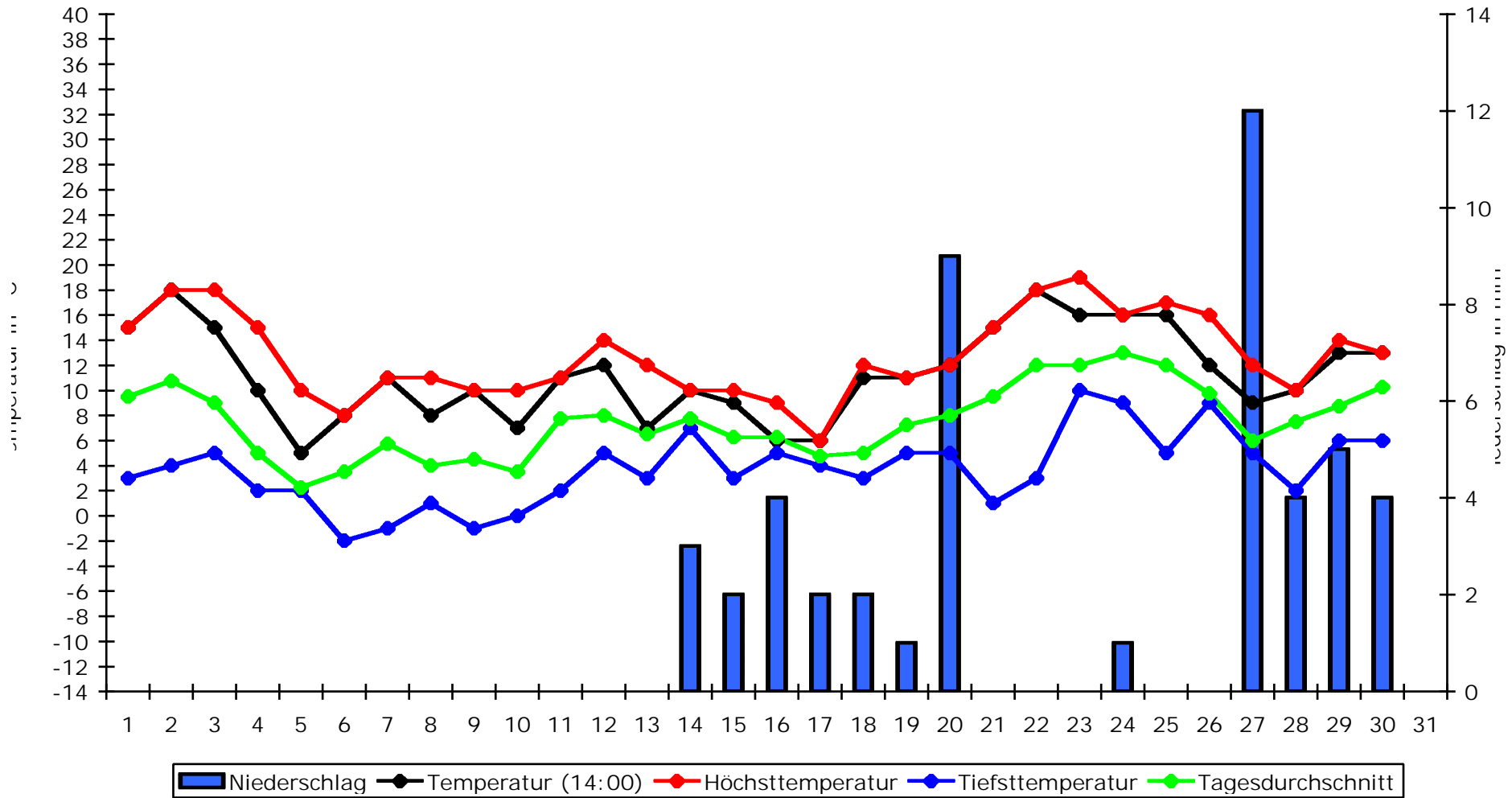

Durchschnittstemperatur:	11,3°C
Höchsttemperatur:	19°C (23.)
Tiefsttemperatur:	-2°C (6.)
Durchschnitt Höchsttemp.:	12,8°C
Durchschnitt Tiefsttemp.:	3,7°C
Durchschnitt Tagesdurchs.:	7,53°C
Durchschnittsniederschlag:	1,6mm
Höchstniederschlag:	12mm (27.)
Gesamtniederschlag:	49mm

April 2002

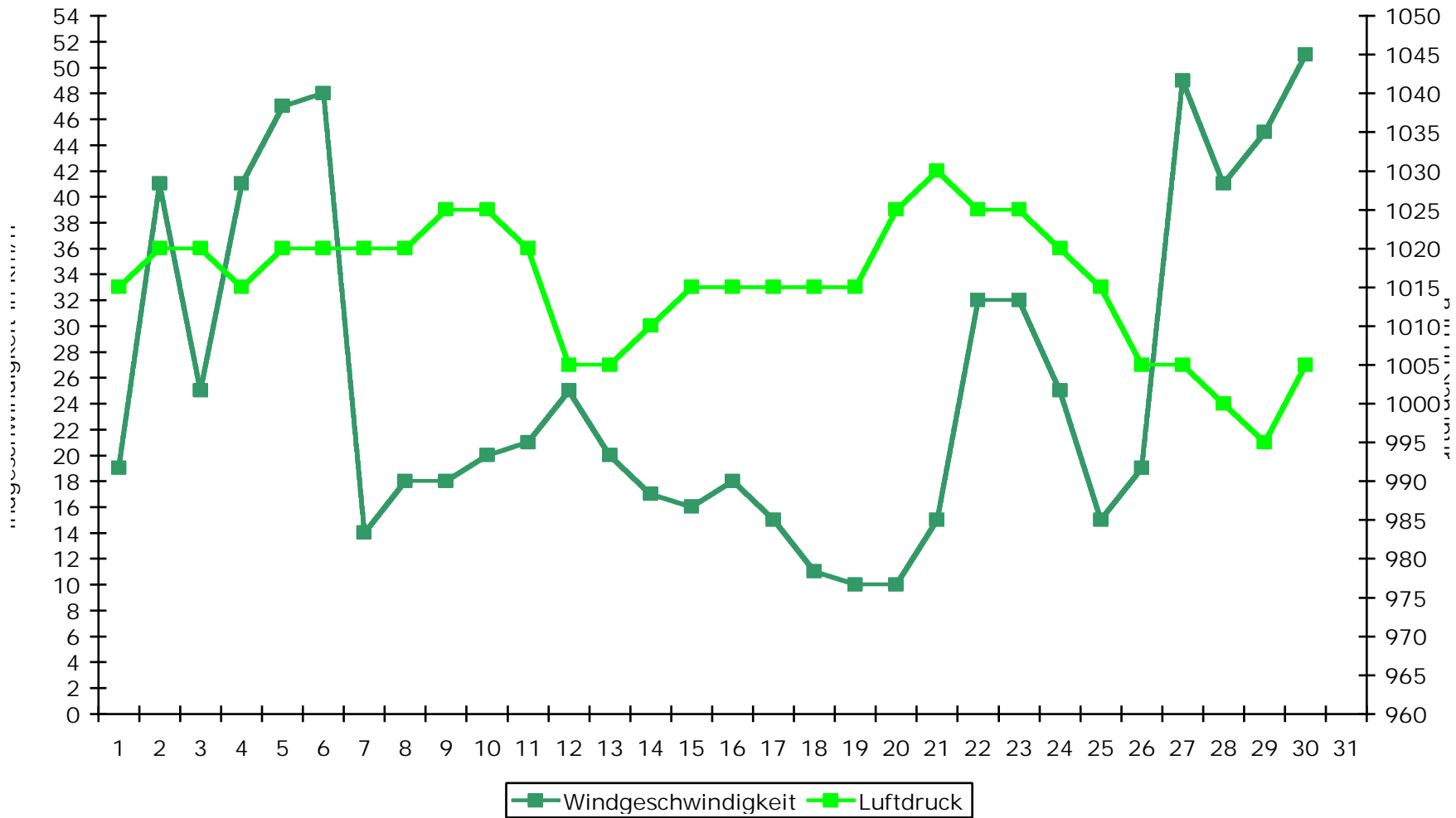

Durchschnittswindgeschw.:	25,9km/h
Höchstgeschwindigkeit:	51km/h (30.)
Durchschnittsluftdruck:	1015,5hPa
Höchstluftdruck:	1030hPa (21.)
Tiefstluftdruck:	995hPa (29.)

N	NO	O	SO	S	SW	W	NW
2	6	8	1	3	6	1	3

April 2002

Datum	Wettergeschehen	Schnee	Windr.	Gewitter	Sonstiges
01.04.	Meist sonnig, schön und trocken, warm.	x	SW	x	
02.04.	Etwas Cirrostratus, sonst schön und trocken.	x	S	x	
03.04.	Sonnig, nur einige hohe Schleierwolken, trocken.	x	O	x	
04.04.	Sonnig und den ganzen Tag trocken, vorm. etwas dichtere Schleierwolken.	x	O	x	
05.04.	Vorm. bedeckt, erst nachm. Auflockerungen und sonnig, kalt.	x	O	x	
06.04.	Den ganzen Tag Sonnenschein ohne Wolken, aber recht kühl.	x	NO	x	
07.04.	Vorm. sonnig, nachm. mehr Wolken, aber trotzdem den ganzen Tag trocken.	x	NW	x	
08.04.	Vorm. bedeckt, kaum Sonne, nachm. Sonnenschein, trocken.	x	O	x	
09.04.	Mal etwas dichtere Wolken, besonders nachm., aber sonst trocken.	x	O	x	
10.04.	Klar, nur etwas Cirrostratus, trocken und relativ kühl.	x	O	x	
11.04.	Meist bedeckt und kaum Sonne, bis auf ein paar Tropfen trocken.	x	SO	x	
12.04.	Meist bedeckt und kaum Sonne, aber noch immer trocken.	x	O	x	
13.04.	Bedeckt, aber trocken und etwas kühl, erst abends Regen.	x	NO	x	
14.04.	Bedeckt, immer wieder leichte Regenschauer, kühl.	x	NW	x	
15.04.	Bedeckt, keine Sonne, immer wieder Regen oder Sprühregen, ungemütlich.	x	O	x	
16.04.	Bedeckt, aber auch überwiegend trocken, schwachwindig.	x	NO	x	
17.04.	Bedeckt, aber kaum Regen, häufig Sprühregen.	x	NO	x	
18.04.	Vorm. bedeckt, nachm. erste Auflockerungen, trocken.	x	NO	x	
19.04.	Bedeckt, immer wieder Regen oder Sprühregen.	x	NO	x	
20.04.	Vorm. bedeckt, nachm. aber auch kaum Sonne, meist trocken.	x	N	x	
21.04.	Keine Wolken und den ganzen Tag sonnig und trocken.	x	S	x	
22.04.	Sonnig, kaum eine Wolke und natürlich trocken, warm.	x	S	x	
23.04.	Vorm. bedeckt, nachm. auch Auflockerungen, trocken und erst abends Regen.	x	N	x	
24.04.	Meist bedeckt oder st. bewölkt, aber trocken.	x	NW	x	
25.04.	Manchmal sogar wolkenlos, meist aber wechselnd bewölkt und trocken.	x	SW	x	
26.04.	Bedeckt, selten etwas Regen, erst ab späten Nachm. Dauerregen.	x	SW	x	
27.04.	Vorm. bedeckt und Regen, später Auflockerungen und Schauer.	x	W	x	
28.04.	Bedeckt, vorm. nur etwas Sonne, nachm. Regen, sonst einzelne Schauer.	x	SW	ja	Beginn des Vollfrühlings
29.04.	Wechselnd bewölkt, nachts starker Regen, sonst einzelne Schauer.	x	SW	x	
30.04.	Bedeckt, aber auch Aufheiterungen, später Regen.	x	SW	x	