

Dezember 1999

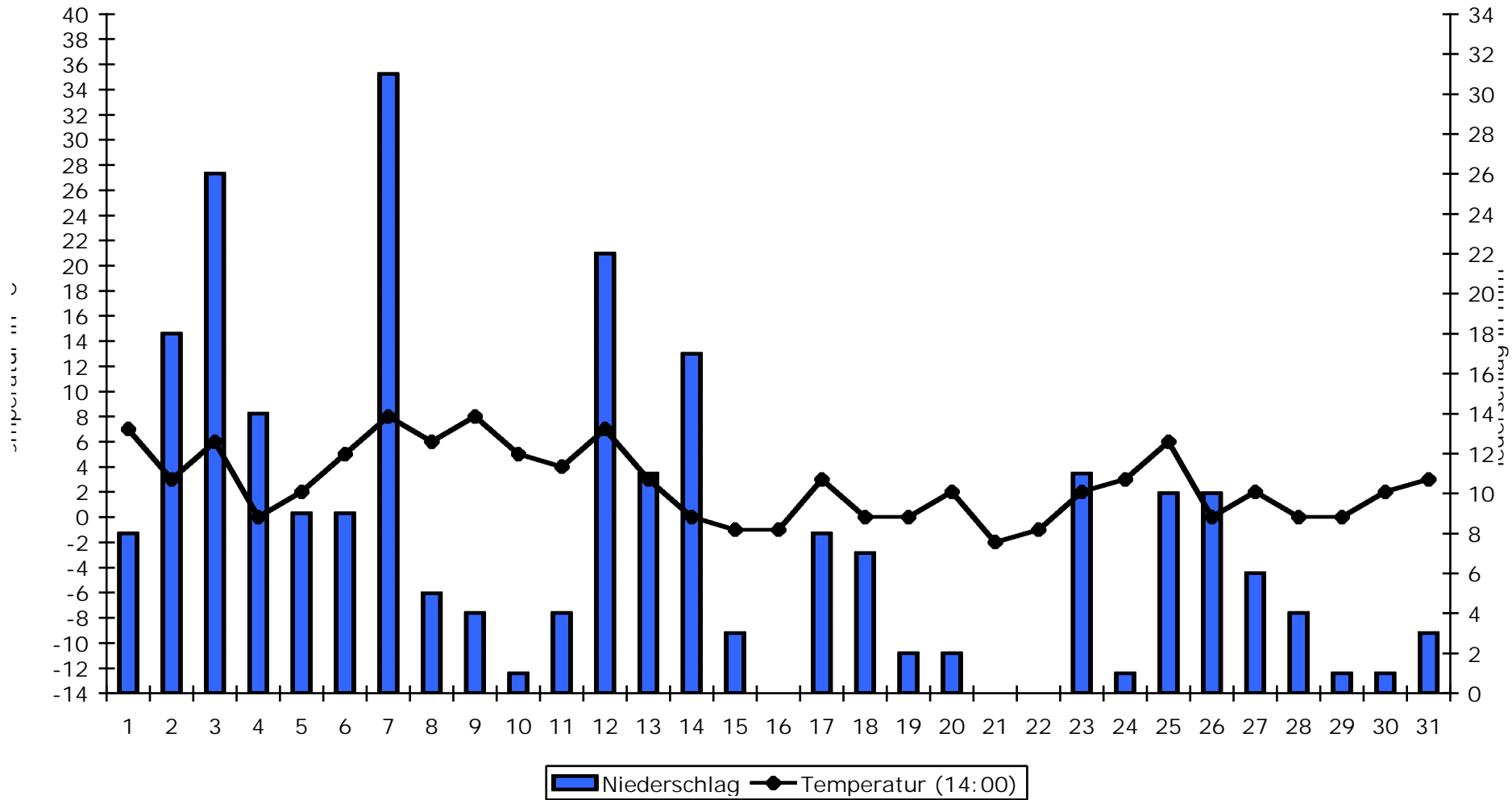

Durchschnittstemperatur:	2,6°C
Höchsttemperatur:	8°C (7. + 9.)
Tiefsttemperatur:	-2°C (21.)
Durchschnittsniederschlag:	8,0mm
Höchstniederschlag:	31mm (7.)
Gesamtniederschlag:	248mm

Dezember 1999

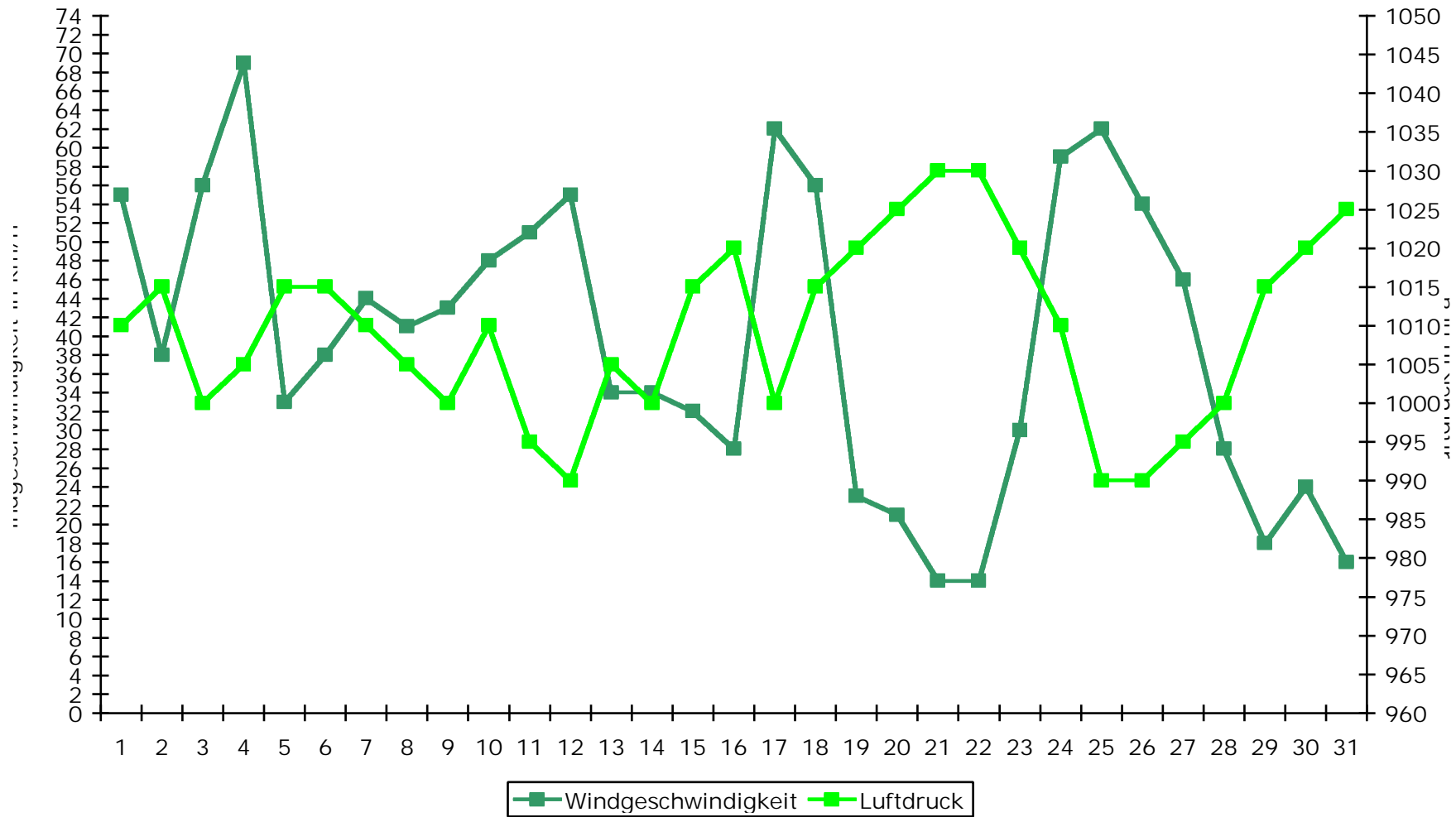

Durchschnittswindgeschw.:	39,5km/h
Höchstgeschwindigkeit:	69km/h (4.)
Durchschnittsluftdruck:	1009,5hPa
Höchstluftdruck:	1030hPa (21. + 22.)
Tiefstluftdruck:	990hPa (12., 25. + 26.)

N	NO	O	SO	S	SW	W	NW
2	1	0	0	3	8	7	10

Dezember 1999

Datum	Wettergeschehen	Schnee	Windr.	Gewitter	Sonstiges
01.12.	Schauerwetter.	x	W	x	
02.12.	Sturm.	x	W	x	
03.12.	Sturm.	x	W	x	
04.12.	Mittags starker Schneefall und Orkan bis 160 km/h	1cm	N	x	
05.12.	Nachtfrost: -0,5°C, tagsüber keine Wolke	2cm	NW	x	
06.12.	Nachtfrost: -2°C, morgens Glätte durch Sprühregen, teilw. Schneef. tagsüber.	< 1cm	SW	x	
07.12.	/	x	SW	x	
08.12.	/	x	SW	x	
09.12.	/	x	W	x	
10.12.	/	x	NW	x	
11.12.	Dauerregen.	x	S	x	
12.12.	/	x	S	x	
13.12.	/	x	SW	x	
14.12.	Morgens noch 1 cm Schnee, dann schmelzend.	< 1cm	NW	x	
15.12.	Nachtfrost: -1°C, teilweise geschlossene Schneedecke.	< 1cm	N	x	
16.12.	Nachtfrost: -3°C, tagsüber keine Wolke.	x	NO	x	
17.12.	Nachtfrost: -1°C, tagsüber Dauerregen und Sturm.	x	SW	x	
18.12.	Nachtfrost: -0°C, teilweise geschlossene Schneedecke.	< 1cm	NW	x	
19.12.	Nachtfrost: -2°C, tagsüber immer wieder Schneegrieseln.	4cm	NW	x	
20.12.	Nachtfrost: -3°C	3cm	N	x	
21.12.	Nachtfrost: -7°C	3cm	NW	x	
22.12.	Nachtfrost: -3°C	3cm	SW	x	
23.12.	Nachtfrost: -2°C, morgens Eisregen, bis zum Mittag sehr glatt.	< 1cm	SW	x	
24.12.	Dauerregen.	x	SW	x	
25.12.	Immer wieder Graupel- oder Regenschauer.	x	NW	x	
26.12.	Immer wieder Schneesch., doch es konnte sich nur eine dünne Schicht bilden.	< 1cm	NW	x	
27.12.	Mittags Nieselregen.	x	W	x	
28.12.	/	x	W	x	
29.12.	/	x	NW	x	
30.12.	Nachtfrost: -1°C	x	W	x	
31.12.	/	x	S	x	