

Dezember 2000

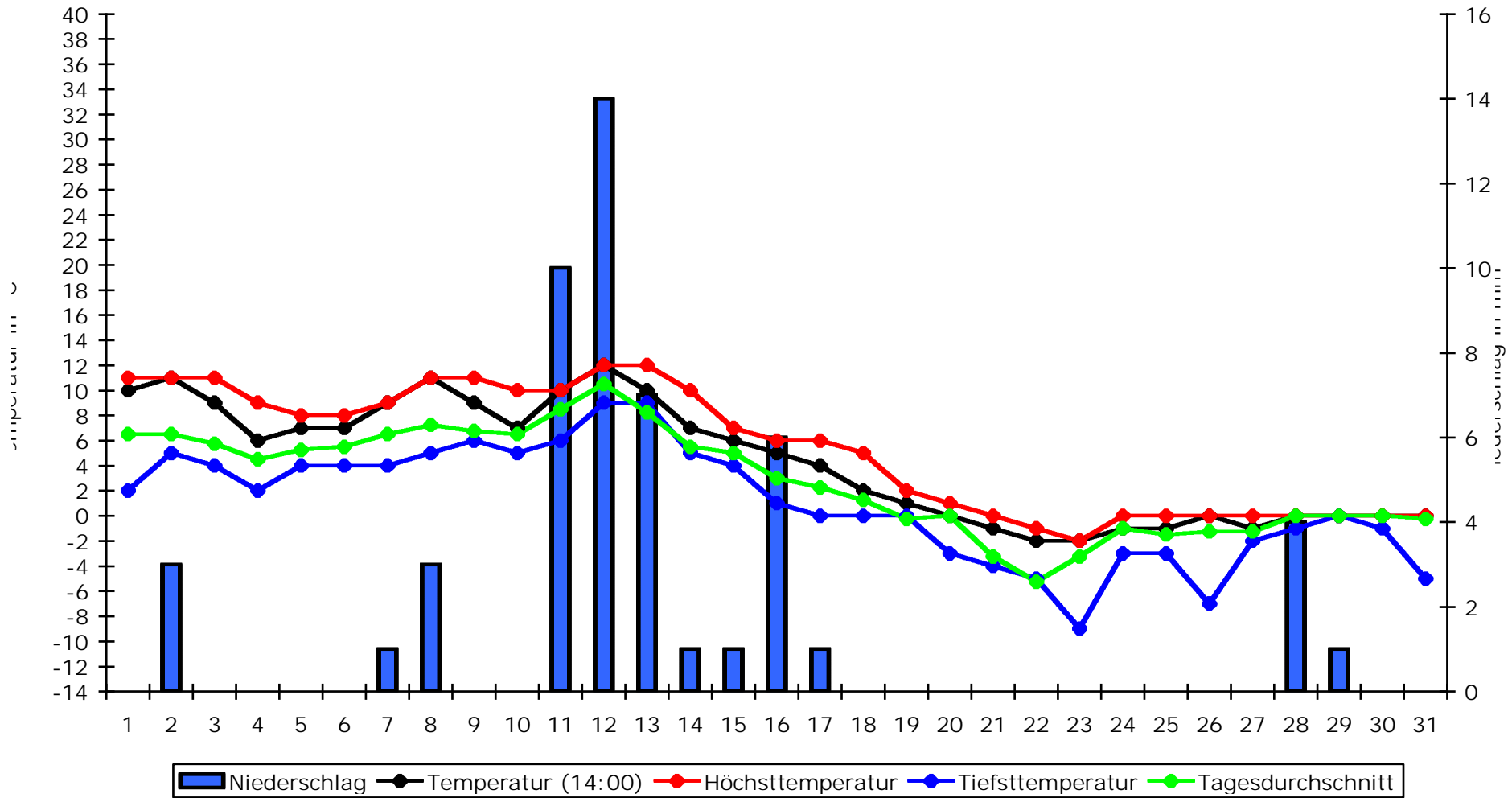

Durchschnittstemperatur:	4,4°C
Höchsttemperatur:	12°C (5.)
Tiefsttemperatur:	-9°C (23. + 31.)
Durchschnitt Höchsttemp.:	5,4°C
Durchschnitt Tiefsttemp.:	1,0°C
Durchschnitt Tagesdurchsch.:	2,93°C
Durchschnittsniederschlag:	1,7mm
Höchstniederschlag:	14mm (12.)
Gesamtniederschlag:	52mm

Dezember 2000

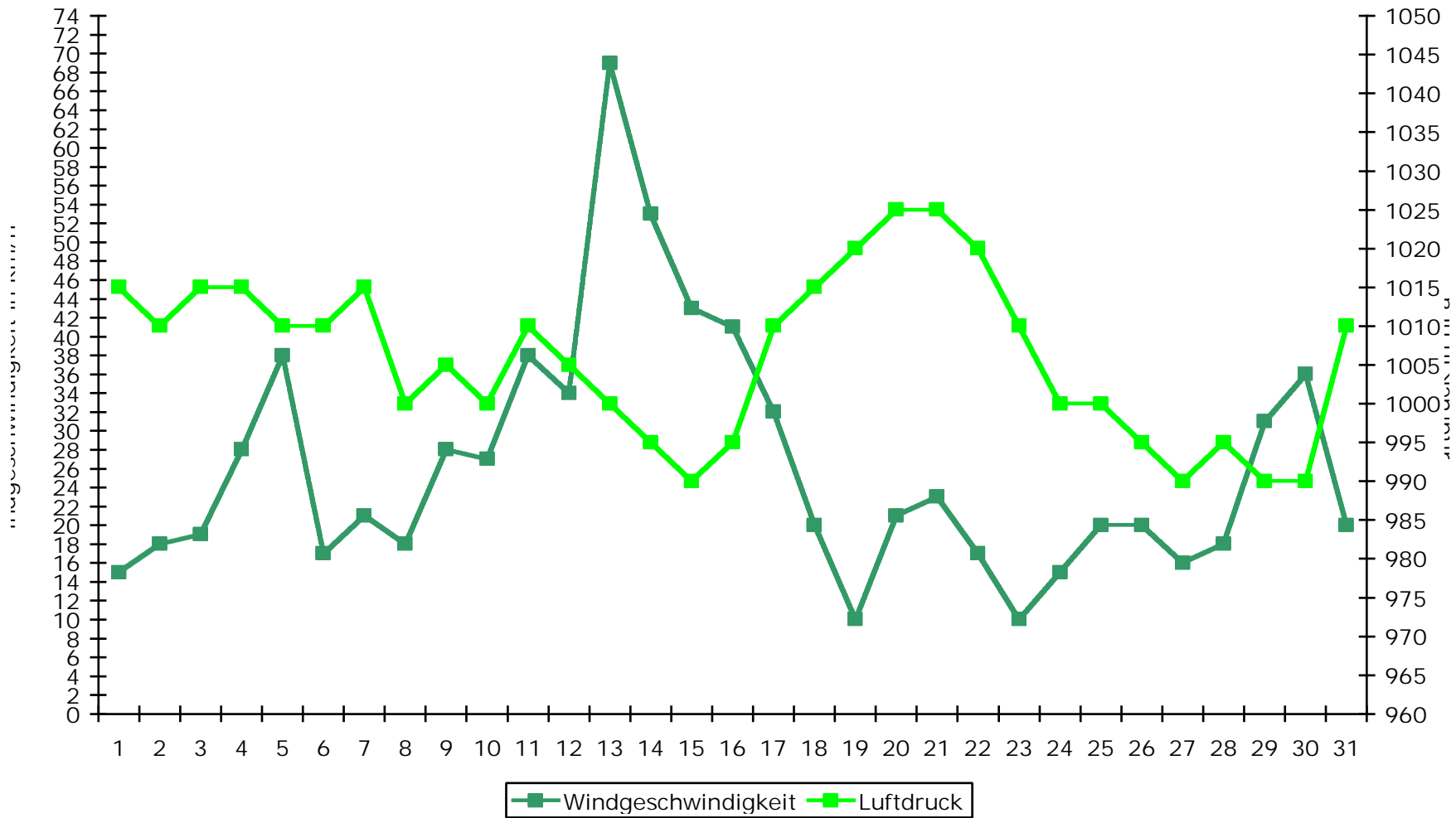

Durchschnittswindgeschw.:	26,3km/h
Höchstgeschwindigkeit:	69km/h (24.)
Durchschnittsluftdruck:	1006,0hPa
Höchstluftdruck:	1025hPa (20. + 21.)
Tiefstluftdruck:	990hPa (15., 27., 29. + 30.)

N	NO	O	SO	S	SW	W	NW
0	0	2	5	4	10	8	2

Dezember 2000

Datum	Wettergeschehen	Schnee	Windr.	Gewitter	Sonstiges
01.12.	Bedeckt, trocken, mild und schwachwindig.	x		x	
02.12.	Stark bewölkt oder wechselnd bewölkt, trocken, mild und schwachwindig.	x		x	
03.12.	Bedeckt, überwiegend trocken, mild.	x		x	
04.12.	Heiter oder auch klar, trocken, morgens und abends Nebelbildung.	x		x	
05.12.	Leicht bewölkt, trocken, nur nachts Regen, mild.	x		x	
06.12.	Bedeckt, trocken, mild und schwachwindig.	x		x	
07.12.	Morgens bedeckt, dann sonnig oder klar, trocken und sehr mild.	x		x	
08.12.	Bedeckt, trocken, nur morgens Regen, sehr mild.	x		x	
09.12.	Wechselnd bewölkt, trocken, sehr mild und starker Wind.	x		x	
10.12.	Anfangs klar, dann mehr und mehr Wolken, ab 14:00 bedeckt und Regen.	x		x	
11.12.	Bedeckt, nachts und vorm. Regen, sonst selten Schauer und sehr mild.	x		x	
12.12.	Bedeckt, d. ganzen Tag Regen o. Sprüher. (fast ständig), ungewöhnlich mild.	x		x	
13.12.	M. st. bew. oder wolzig, einzelne Sch., Sturm à schnell wechselndes Wetter.	x		x	
14.12.	St. bewölkt, eigentlich trocken, sehr starker Sturm.	x		x	
15.12.	Bedeckt, ein, zwei Regenschauer, starker Wind und mild.	x		x	
16.12.	Meist st. bewölkt, einzelne Schauer, mild.	x		x	
17.12.	Bedeckt, trocken, normale Temperaturen und mäßigwarm.	x		x	
18.12.	Bedeckt, trocken, ziemlich kalt und schwachwindig.	x		x	
19.12.	Bedeckt, trocken, ziemlich kalt, fast windstill.	x		x	Erster Nachtfrost
20.12.	Bedeckt, aber oft auch heiter, trocken, kalt, Nachtfrost	x		x	
21.12.	Sonnig, trocken und kalt. Nachtfrost.	x		x	
22.12.	Klar, trocken, kalt, nachts mäßiger Frost.	x		x	
23.12.	Bed., manchmal etwas Nieselr., dünne Schneedecke, nachts strenger Frost.	< 1cm		x	Erster Schnee
24.12.	Bedeckt, überwiegend trocken, dünne Schneedecke, Nachtfrost.	< 1cm		x	
25.12.	Wechselnd bewölkt, trocken, kalt und eine stellenweise Schneedecke.	x		x	
26.12.	Bedeckt, trocken, kalt und stellenweise Schnee, Nachtfrost.	x		x	
27.12.	Bedeckt, trocken, kalt, Nachtfrost und schwachwindig.	< 1cm		x	
28.12.	Bedeckt, immer wieder Schneeschauer oder Schneeregen, kalt.	1cm		x	
29.12.	Bedeckt, überwiegend trocken, 2 cm Schneedecke, kalt.	2cm		x	
30.12.	Bedeckt, trocken (etwas Nieselregen), kalt und stürmisch, 2 cm Schnee.	2cm		x	
31.12.	Klar o. heiter, trocken, Nachtfrost und 1 cm Schnee (Tauwetter).	1cm		x	