

Februar 2002

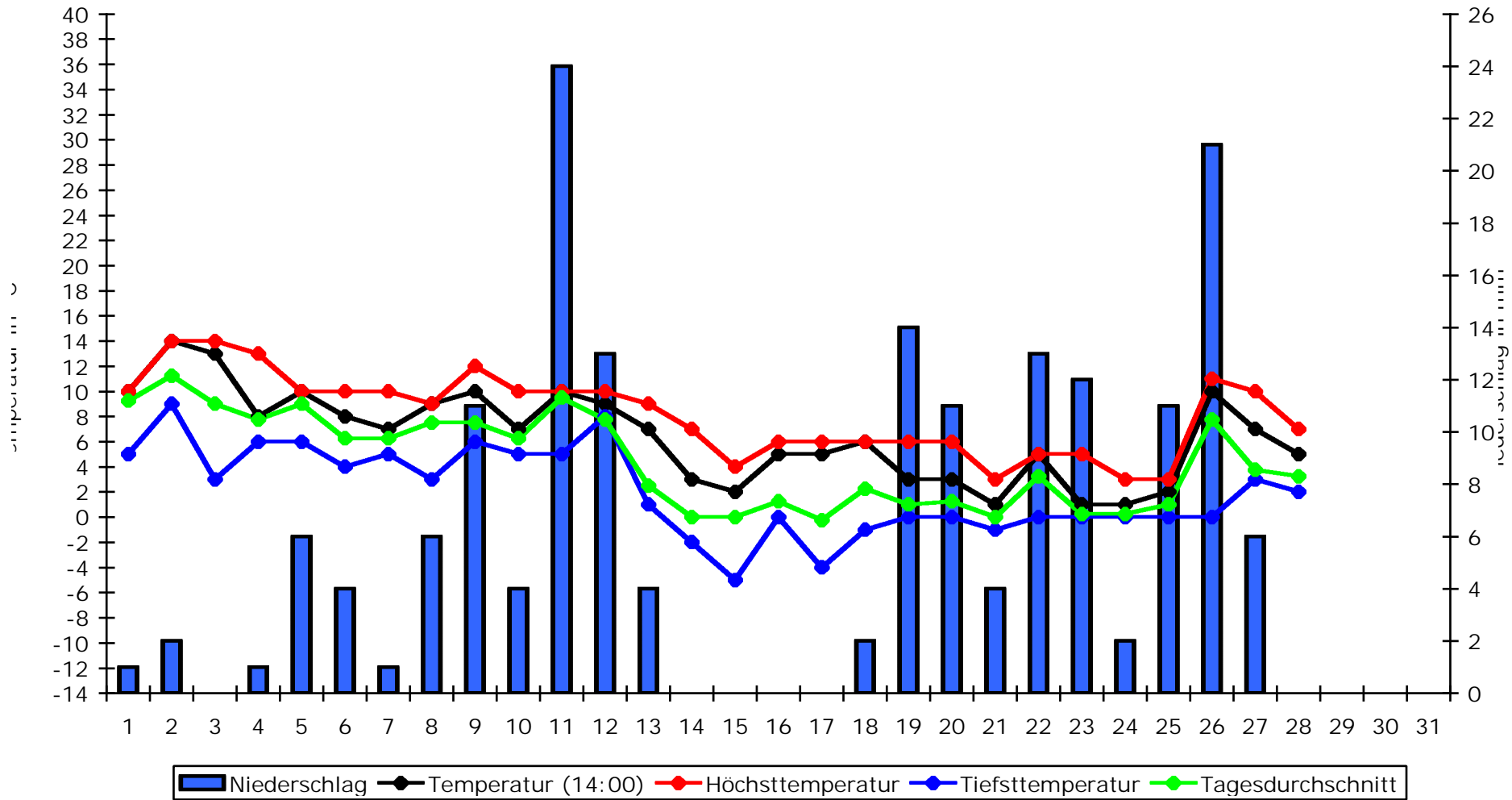

Durchschnittstemperatur:	6,5°C
Höchsttemperatur:	14°C (2. + 3.)
Tiefsttemperatur:	-5°C (15.)
Durchschnitt Höchsttemp.:	8,2°C
Durchschnitt Tiefsttemp.:	2,1°C
Durchschnitt Tagesdurchs.:	4,46°C
Durchschnittsniederschlag:	6,2mm
Höchstniederschlag:	24mm (11.)
Gesamtniederschlag:	173mm

Februar 2002

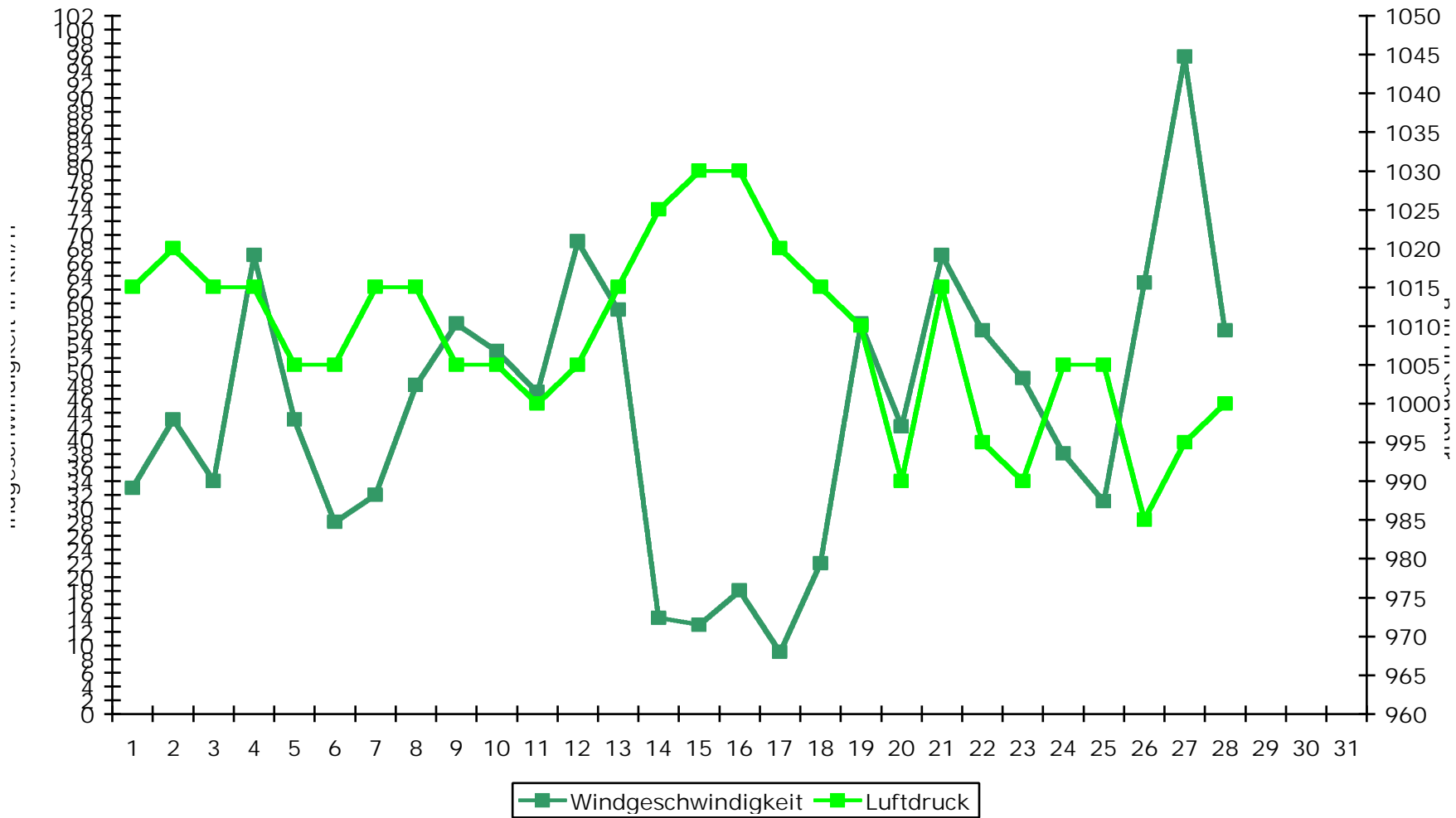

Durchschnittswindgeschw.:	44,4km/h
Höchstgeschwindigkeit:	96km/h (22.)
Durchschnittsluftdruck:	1008,8hPa
Höchstluftdruck:	1030hPa (15. + 16.)
Tiefstluftdruck:	985hPa (26.)

N	NO	O	SO	S	SW	W	NW
3	1	0	0	5	9	3	6

Datum	Wettergeschehen	Schnee	Gewitter	Sonstiges
01.02.	Bedeckt, sehr selten Sonne, überwiegend trocken, sehr mild.	x		
02.02.	Sonnig, trocken, keine Wolken und ungewöhnlich mild.	x		
03.02.	Sonnig, kaum Wolken, ungewöhnlich mild.	x		
04.02.	Bedeckt, immer wieder Regenschauer, mild.	x		
05.02.	Bedeckt, immer wieder lange Regenschauer, sehr mild.	x		
06.02.	Anfangs noch st. bewölkt, dann wechselnd bewölkt, überwiegend trocken.	x		
07.02.	Meist st. bewölkt, selten Sonne, aber auch tagsüber kaum Regen.	x		
08.02.	Wechselnd bewölkt, nur nachts Regen, sonst trocken sehr mild.	x		
09.02.	Bedeckt, immer wieder Regen, kaum trockene Phasen, mild.	x		
10.02.	Manchmal sonnig, dann aber auch wieder bedeckt und Regen.	x		
11.02.	Bedeckt, keine Sonne, von morgens bis nachmittags Dauerregen, dann Schauer.	x		
12.02.	Meist st. bewölkt, aber auch etwas Sonne, nur einzelne Schauer.	x		
13.02.	Sonnig oder klar, trocken und mild.	x		
14.02.	Klar und trocken, aber ziemlich kalt.	x		
15.02.	Heiter oder wolzig, trocken und ziemlich kalt, schwachwindig, Nachtfrost.	x		
16.02.	Vorm. wolzig, nachm. klar, trocken und mild.	x		
17.02.	Klar, trocken und mild, schwachwindig.	x		Erste Bienen entdeckt.
18.02.	Vorm. bedeckt und Regen, nachm. wechselnd bewölkt und trocken.	x		
19.02.	Bedeckt, zwischendurch aber auch Sonne, Regen, Graupel, Schnee: Aprilwetter.	x		
20.02.	Wechselnd bewölkt, meistens aber bedeckt, morgens Schnee 3cm, dann Regen.	x		
21.02.	Morgens Schneefall, dann klar, trocken und ziemlich kalt.	< 1cm		
22.02.	Morgens Schneefall, dann Regen, leichte Schneeverwehungen, 7cm Schnee.	7cm		
23.02.	Bedeckt, immer wieder Schnee, Schneeregen oder Graupel, geschlossene Schneedecke.	5cm		
24.02.	Meist sonnig, nur einige Schnee-, Graupelschauer, ziemlich kalt.	2cm		
25.02.	Vorm. sonnig, nach einer schneereichen Nacht (17cm Schnee), nachm. bedeckt.	15cm		
26.02.	Meist bedeckt, aber auch Auflockerungen, immer wieder Schauer, Sturm.	1cm		
27.02.	Wechselnd bewölkt, nach dem Orkan von gestern viele Schäden, Regenschauer.	x		
28.02.	Bedeckt, selten Sonne, einige Regenschauer.	x		