

Januar 2000

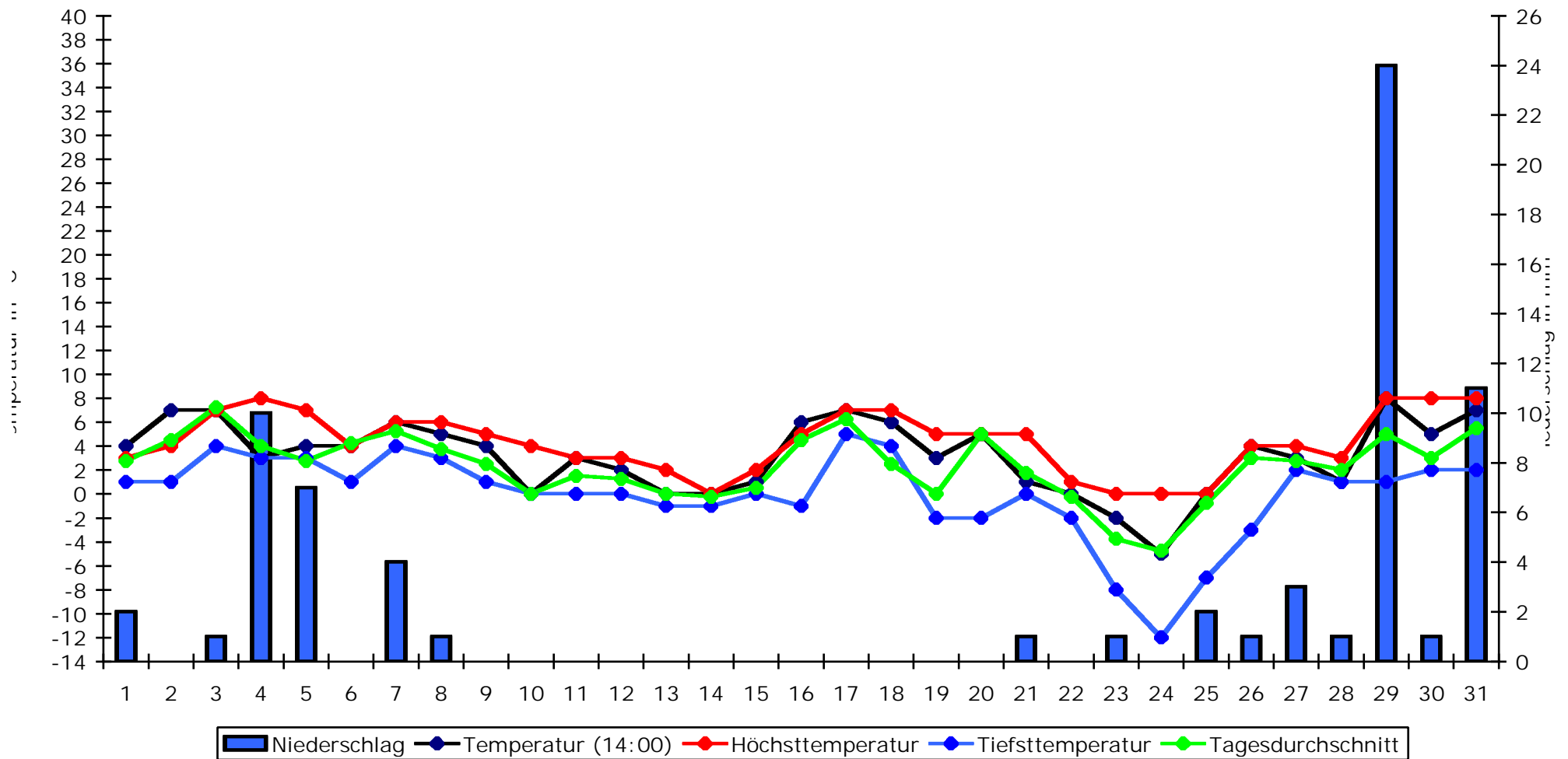

Durchschnittstemperatur:	3,2°C
Höchsttemperatur:	8°C (4.+29.-31.)
Tiefsttemperatur:	-12°C (24.)
Durchschnitt Höchsttemp.:	4,3°C
Durchschnitt Tiefsttemp.:	0,0°C
Durchschnitt Tagesdurchs.:	2,31°C
Durchschnittsniederschlag:	2,3mm
Höchstniederschlag:	24mm (29.)
Gesamtniederschlag:	70mm

Januar 2000

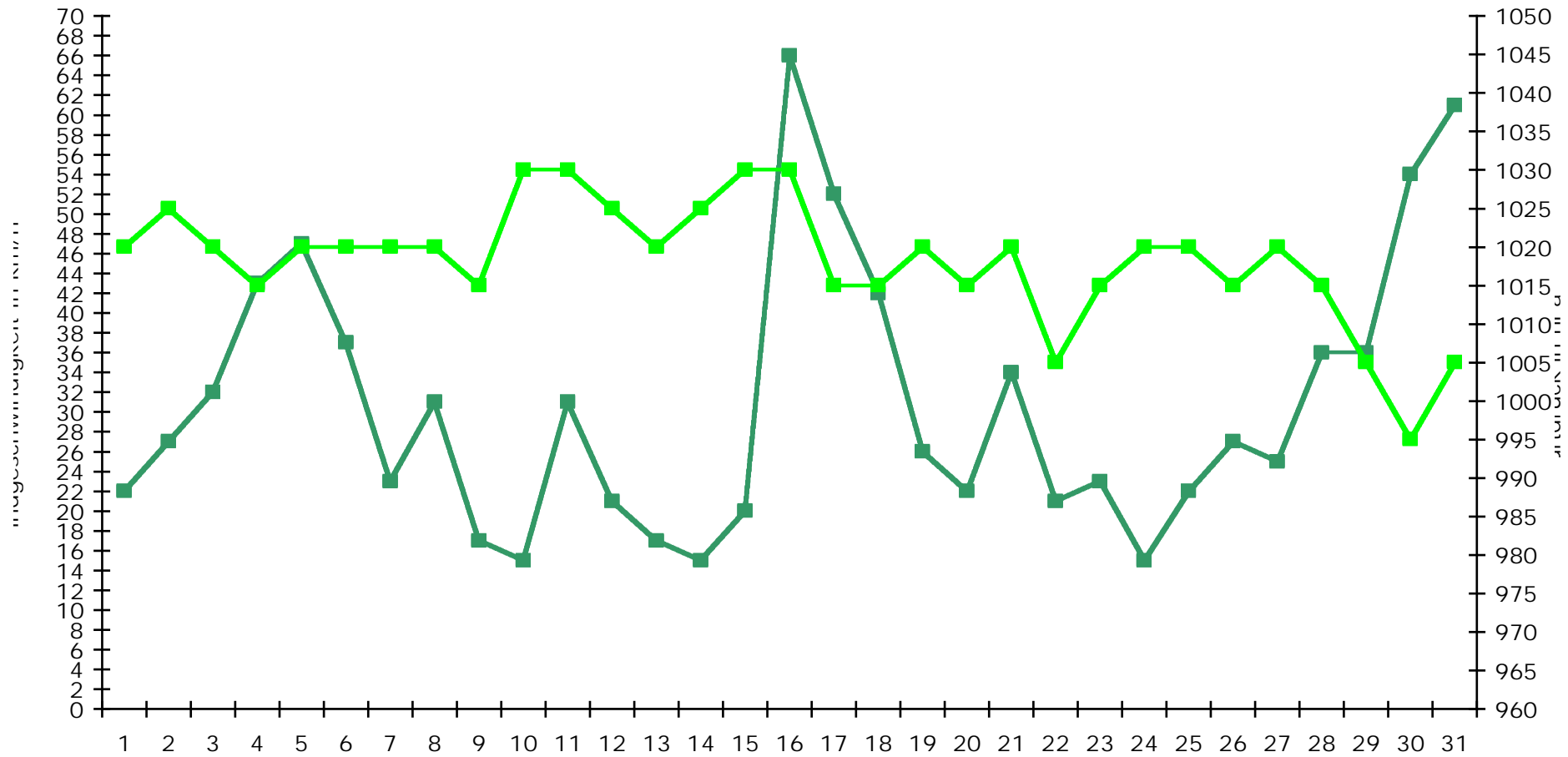

Windgeschwindigkeit Luftdruck

Durchschnittswindgeschw.:	31,0km/h
Höchstgeschwindigkeit:	66km/h (16.)
Durchschnittsluftdruck:	1018,2hPa
Höchstluftdruck:	1030hPa (10.,11.,15.+16.)
Tiefstluftdruck:	995hPa (30.)

N	NO	O	SO	S	SW	W	NW
3	1	2	0	3	9	6	7

Datum	Wettergeschehen	Schnee	Gewitter	Sonstiges
01.01.	Vorm. Nieselregen, sonst immer bedeckt, schwachwindig.	x		
02.01.	Immer wieder begann es heute zu nieseln, den ganzen Tag bedeckt.	x		
03.01.	Nieselregen, mal mehr mal weniger, und mild.	x		
04.01.	Bedeckt mit einzelnen Schauern, mild.	x		
05.01.	Anfangs noch sehr viele Wolken, dann sehr schön aber kühl, trocken.	x		
06.01.	Schön, aber ab 16:00 begann es nach Wolkenaufzug zu regnen.	x		
07.01.	Bedeckt, selten Sonne, mild.	x		
08.01.	Bedeckt, mit einzelnen Schauern und Nieselregen; keine Sonne; kälter.	x		
09.01.	Bedeckt, gelegentlich leichter Niederschlag, normal warm, leichter Wind.	x		
10.01.	Bedeckt, nur unbedeutender Nieselregen, kalt.	x		
11.01.	Bedeckt, trocken, ziemlich kalt, trocken.	x		
12.01.	Vorm. sonnig, nachm. bedeckt, den ganzen Tag trocken, ziemlich kalt.	x		
13.01.	Bedeckt, mittags leichtes Schneegrieseln, nachts geringer Frost, schwachwindig.	x		
14.01.	Bedeckt, trocken, geringer Nachtfrost, tagsüber auch kalt.	x		
15.01.	Anfangs Hochnebel, ab Mittag sonnig, trocken ziemlich kalt.	x		
16.01.	Bedeckt, nur unbedeutender Niederschlag, als Nieselregen, mild, stärkerer Wind.	x		
17.01.	Bedeckt, eigentlich trocken mild, Sturm mit einigen Schäden	x		
18.01.	Sonnig, trocken, kälter, Wind weht nur noch mäßig.	x		
19.01.	Meist klar, selten Wolken, trocken, ziemlich kalt, schwachwindig.	x		
20.01.	Bedeckt, einige Schauer und mild.	x		
21.01.	Anfangs klar, ab Nachmittag st. bewölkt, leichter Niederschlag.	x		
22.01.	Nachts 8cm Neuschnee, tagsüber leichtes Tauwetter, bedeckt und kalt.	8cm		
23.01.	Klar, nur abends einige Wolken, trocken, mäßiger Nachtfrost, tagsüber kalt.	6cm		
24.01.	Klar, nachts leichter Schneefall, Frosttag, schwachwindig.	8cm		
25.01.	Heiter nachm. bedeckt, trocken, mäßiger Nachtfrost, kaum wärmer.	3cm		
26.01.	Bedeckt, länger anhaltender leichter Nieselregen, normal warm, mäßigwindig.	x		
27.01.	Bedeckt, zeitweise Nieselregen, normal warm, stärkerer Wind.	x		
28.01.	Bedeckt, gelegentlich Nieselregen, normal warm, starker Wind.	x		
29.01.	Bedeckt, vorm. Dauerregen, am späten Nachm. trocken, starker Sturm.	x		
30.01.	Heiter, trocken, mild, aber Orkan in der Nacht, tagsüber Sturm.	x		
31.01.	Heiter, nachts Durchzug einer Front, Sturm tagsüber und nachts.	x		