

Januar 2002

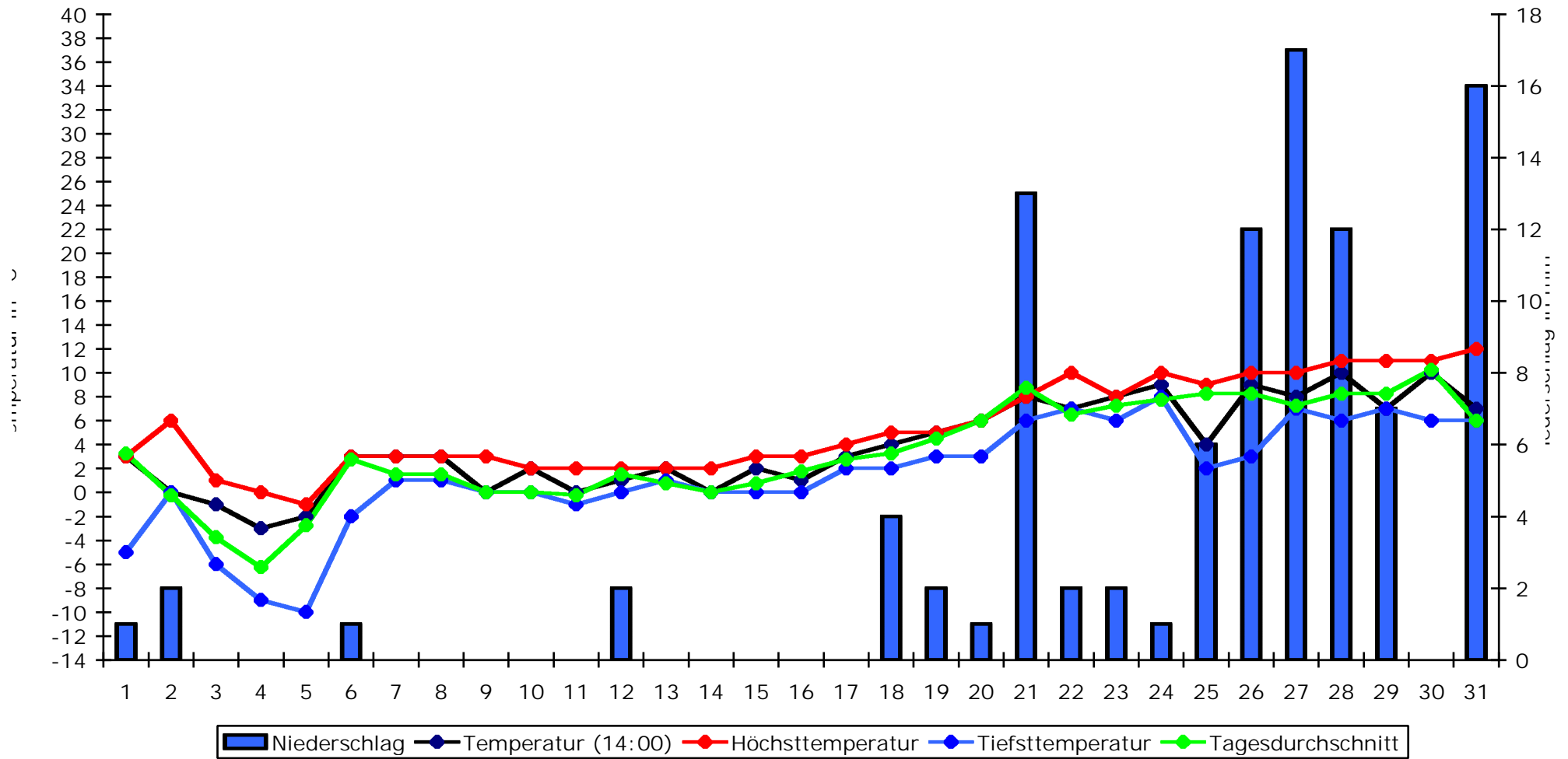

Durchschnittstemperatur:	3,8°C
Höchsttemperatur:	12°C (31.)
Tiefsttemperatur:	-10°C (5.)
Durchschnitt Höchsttemp.:	5,4°C
Durchschnitt Tiefsttemp.:	1,4°C
Durchschnitt Tagesdurchs.:	3,35°C
Durchschnittsniederschlag:	3,3mm
Höchstniederschlag:	17mm (27.)
Gesamtniederschlag:	101mm

Januar 2002

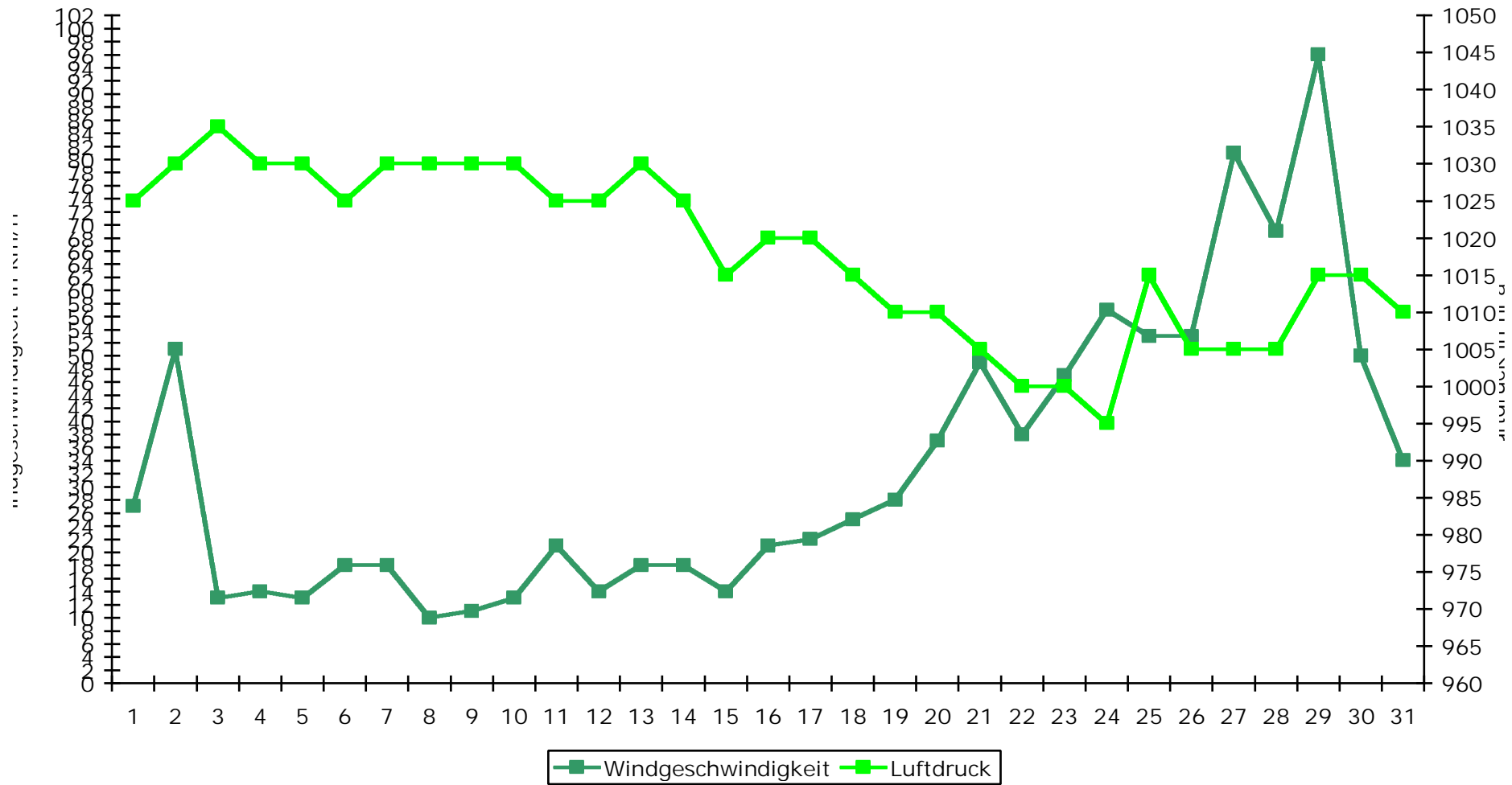

Durchschnittswindgeschw.:	33,3km/h
Höchstgeschwindigkeit:	96km/h (29.)
Durchschnittsluftdruck:	1018,1hPa
Höchstluftdruck:	1035hPa (3.)
Tiefstluftdruck:	995hPa (24.)

N	NO	O	SO	S	SW	W	NW
1	1	1	0	8	11	5	5

Datum	Wettergeschehen	Schnee	Gewitter	Sonstiges
01.01.	Bedeckt, fast den ganzen Tag trocken, mild.	1cm	x	
02.01.	Morgens noch wolkig, dann klar und trocken, langsam kälter, windig.	<1cm	x	
03.01.	Sonnig und schön, kaum Wolken, kalt.	x	x	
04.01.	Klar, trocken, kalt mit Dauerfrost, kaum Wind.	x	x	
05.01.	Bis zum späten Nachmittag klar und trocken, kalt, dann Eisregen.	x	x	
06.01.	Bedeckt, morgens glatt wegen Eisregen, auch danach häufig Sprühregen.	x	x	
07.01.	Bedeckt, kaum Sprühregen, mild und schwachwindig.	x	x	
08.01.	Bedeckt, überwiegend trocken, mild und schwachwindig.	x	x	
09.01.	Bedeckt und sogar neblig, kaum Sprühregen, Hochdruckwetter.	x	x	
10.01.	Vorm. bedeckt, später auch Auflockerungen, trocken.	x	x	
11.01.	Den ganzen Tag bedeckt, vorm. trocken, ab 17:00 Schnee und Schneeregen.	x	x	
12.01.	Bedeckt, überwiegend trocken, mal Sprühregen, ziemlich kalt, neblig.	x	x	
13.01.	Bedeckt, morgens Nebel, aber den ganzen Tag trocken, ziemlich kalt.	x	x	
14.01.	Bedeckt, etwas neblig, aber auch überwiegend trocken, kalt.	x	x	
15.01.	Morgens noch bedeckt, dann wolkig, trocken und normal warm.	x	x	
16.01.	Vorm. bedeckt, etwas Regen, nachm. neblig und ziemlich kalt.	x	x	
17.01.	Bedeckt, zeitweise Regen, normale Temperaturen, mäßigwindig.	x	x	
18.01.	Bedeckt, vorm. Dauerregen, dann Schauerwetter, mild.	x	x	
19.01.	Bedeckt, häufig Regenschauer oder Sprühregen, mild.	x	x	
20.01.	Bedeckt, häufig Regenschauer, mild und starkwindig.	x	x	
21.01.	Bedeckt, nur vorm. trocken, sonst Schauer und sogar Dauerregen.	x	x	
22.01.	Vorm. wolkig und sogar sonnig, nachm. bedeckt und Regen.	x	x	
23.01.	Bedeckt, keine Sonne, aber kaum Niederschläge, sehr mild.	x	x	
24.01.	Bedeckt, keine Sonne, ab Mittag zeitweise lange Regenschauer.	x	x	
25.01.	Wechselnd bewölkt, wieder kälter: Zeitweise Graupel-, Schneer.- oder Schneesch..	x	x	
26.01.	Bedeckt, tagsüber nur einzelne Schauer, nachts Regen, sehr mild und Sturm.	x	x	
27.01.	Bedeckt, nachlassender Sturm, einige Regenschauer und sehr mild.	x	x	
28.01.	Vorm. bedeckt, dann wechselnd bewölkt, mit Sonne und Regenschauern, Sturm.	x	x	Beginn des Vorfrühlings
29.01.	Nachts Orkan, dann bedeckt, sehr häufig Regen, nachlassender Wind.	x	x	
30.01.	Bedeckt, überwiegend trocken, selten Sonne; vorm. aber auch mal heiter.	x	x	
31.01.	Bedeckt, immer wieder Regenschauer, kaum Sonne, mild.	x	x	