

Juni 2000

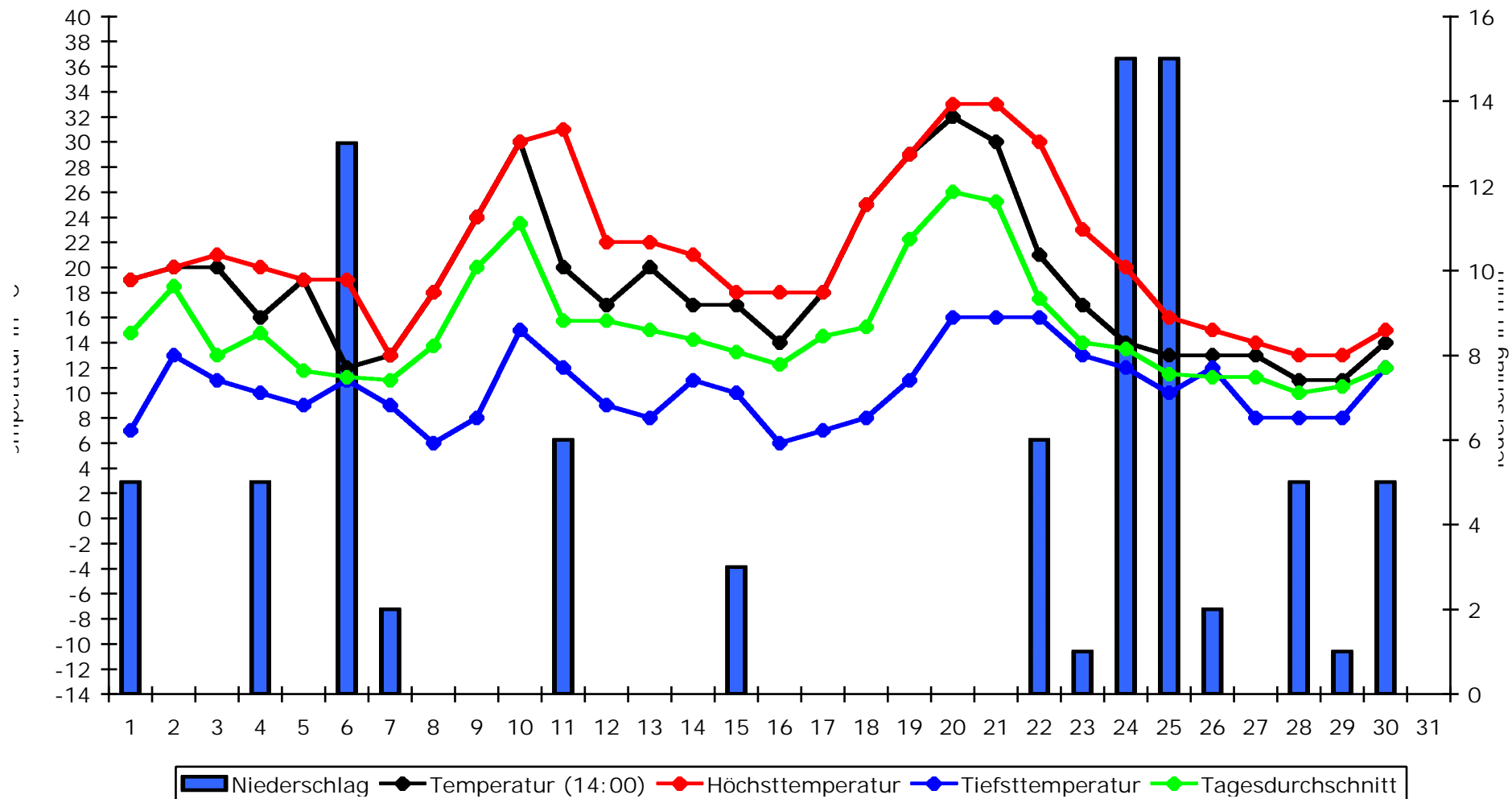

Durchschnittstemperatur:	18,6 °C
Höchsttemperatur:	33°C (20.)
Tiefsttemperatur:	6°C (8. + 17.)
Durchschnitt Höchsttemp.:	21,1°C
Durchschnitt Tiefsttemp.:	10,4°C
Durchschnitt Tagesdurchs.:	15,11°C
Durchschnittsniederschlag:	2,8mm
Höchstniederschlag:	15mm (24. + 25.)
Gesamtniederschlag:	84mm

Juni 2000

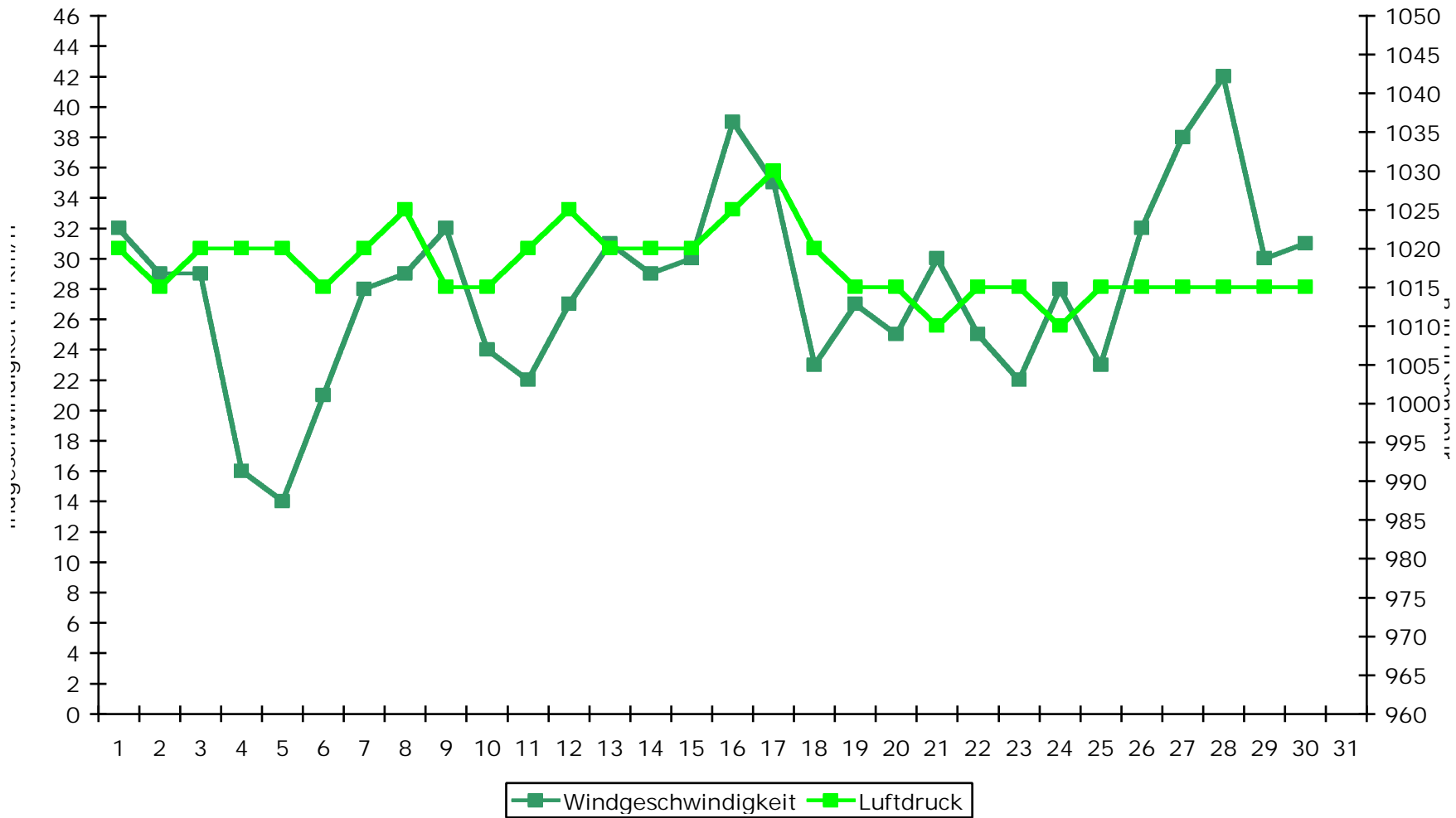

Durchschnittswindgeschw.:	28,1km/h
Höchstgeschwindigkeit:	42km/h (28.)
Durchschnittsluftdruck:	1017,8hPa
Höchstluftdruck:	1030hPa (17.)
Tiefstluftdruck:	1010hPa (21. + 24.)

N	NO	O	SO	S	SW	W	NW
0	0	1	3	3	8	7	8

Juni 2000

Datum	Wettergeschehen	Schnee	Windr.	Gewitter	Sonstiges
01.06.	St. bewölkt bis bedeckt, trocken und mäßig warm, abends Regen.	x			
02.06.	Überwiegend bedeckt, doch auch Sonnenschein, trocken und mäßig warm.	x			
03.06.	Heiter, trocken, mäßig warm und mäßigwindig.	x			
04.06.	Bedeckt, vorm. Dauerregen, sonst überwiegend trocken und kühl.	x			
05.06.	Morgens Nebel!!!, dann wolzig, trocken und mäßig warm, abends bedeckt.	x			
06.06.	Bedeckt, bis Mittag starker Dauerregen, danach Schauer, sehr kühl.	x			
07.06.	Bedeckt, auch wolzig, gelegentlich Schauer, sehr kühl.	x			
08.06.	Anfangs st. bewölkt, dann aber heiter und trocken, mäßig warm, ab. klar.	x			
09.06.	Klar, trocken, warm, aber kräftiger Wind aus SO.	x			
10.06.	Sonnig, trocken, heiß und nachm. schwül, schwachwindig, nachts Gewitter.	x			
11.06.	Leicht bewölkt, trocken, abends bedeckt, mäßig warm, mäßigwindig.	x			
12.06.	Anfangs wechselnd bewölkt, später bedeckt, trocken, kühl.	x			
13.06.	Wolzig, später bedeckt, dann wieder schöner, kaum Regen, mäßig warm.	x			
14.06.	Bedeckt oder wolzig, nachmittags gelegentlich Schauer, kühl, mäßigwindig.	x			
15.06.	Wechselnd bewölkt, trocken mit Sonne und mäßig warm, abends Schauer.	x			
16.06.	Wolzig, sehr selten Schauer, sehr kühl, schwachwindig.	x			
17.06.	Meist sonnig, trocken, normale Temperaturen, mäßigwindig.	x			
18.06.	Wechselnd bewölkt, trocken, sehr warm, fast schwül.	x			
19.06.	Klar, trocken, heiß, etwas schwül, schwachwindig.	x			
20.06.	Meist sonnig, trocken, heiß, etwas schwüler, mäßigwindig.	x			
21.06.	Heiter, anfangs klar, trocken, heiß, schwachwindig, abends bedeckt.	x			
22.06.	Wechselnd bewölkt, nur morgens. Sch., normale Temperaturen, schwachw..	x			
23.06.	Von heiter bis bedeckt, zwischend. Schauer und Gewitter, mäßig- bis starkw..	x			
24.06.	Wechselnd bewölkt, immer wider Schauer, kühl und mäßigwindig.	x			Beginn des Hochsommers
25.06.	Wolzig, nachmittags bedeckt, wiederholt starke Regenschauer, sehr kühl.	x			
26.06.	Bedeckt, zeitweise Regenschauer, sehr kühl, starkwindig.	x			
27.06.	Wolzig bis bedeckt, selten Regen, sehr kühl, starkwindig.	x			
28.06.	St. bewölkt, wiederholt heftiger Regen, sehr kühl, mäßigwindig.	x			
29.06.	Bedeckt, länger anhaltender regen, sehr kühl, mäßigwindig.	x			
30.06.	Morgens sonnig, sonst wolzig, aber eigentlich trocken, kühl, mäßigwindig.	x			