

Juni 2001

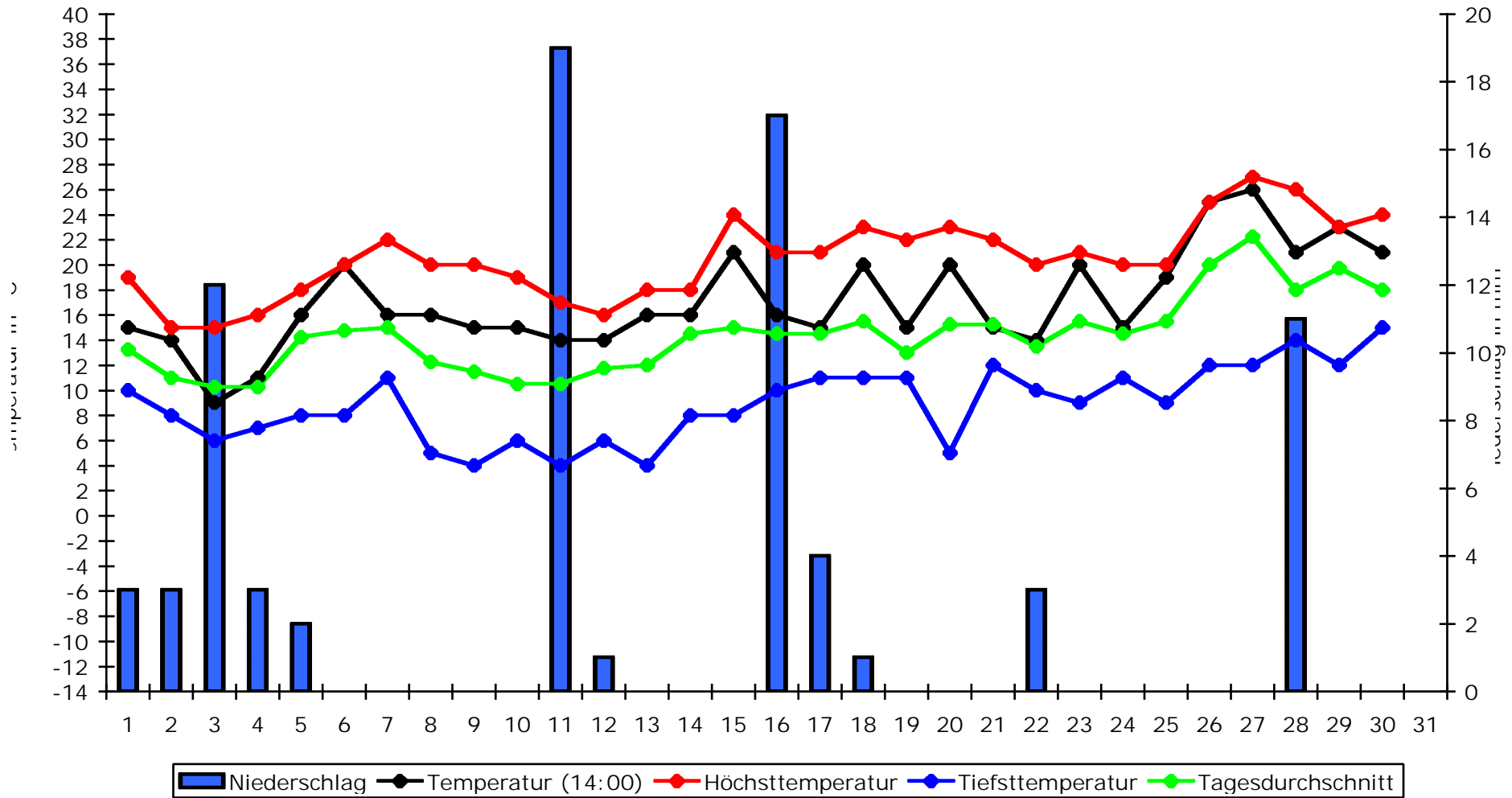

Durchschnittstemperatur:	17,1 °C
Höchsttemperatur:	27°C (27.)
Tiefsttemperatur:	3°C (9., 11. + 13.)
Durchschnitt Höchsttemp.:	20,5°C
Durchschnitt Tiefsttemp.:	8,9°C
Durchschnitt Tagesdurchs.:	14,39°C
Durchschnittsniederschlag:	2,6mm
Höchstniederschlag:	19mm (11.)
Gesamtniederschlag:	79mm

Juni 2001

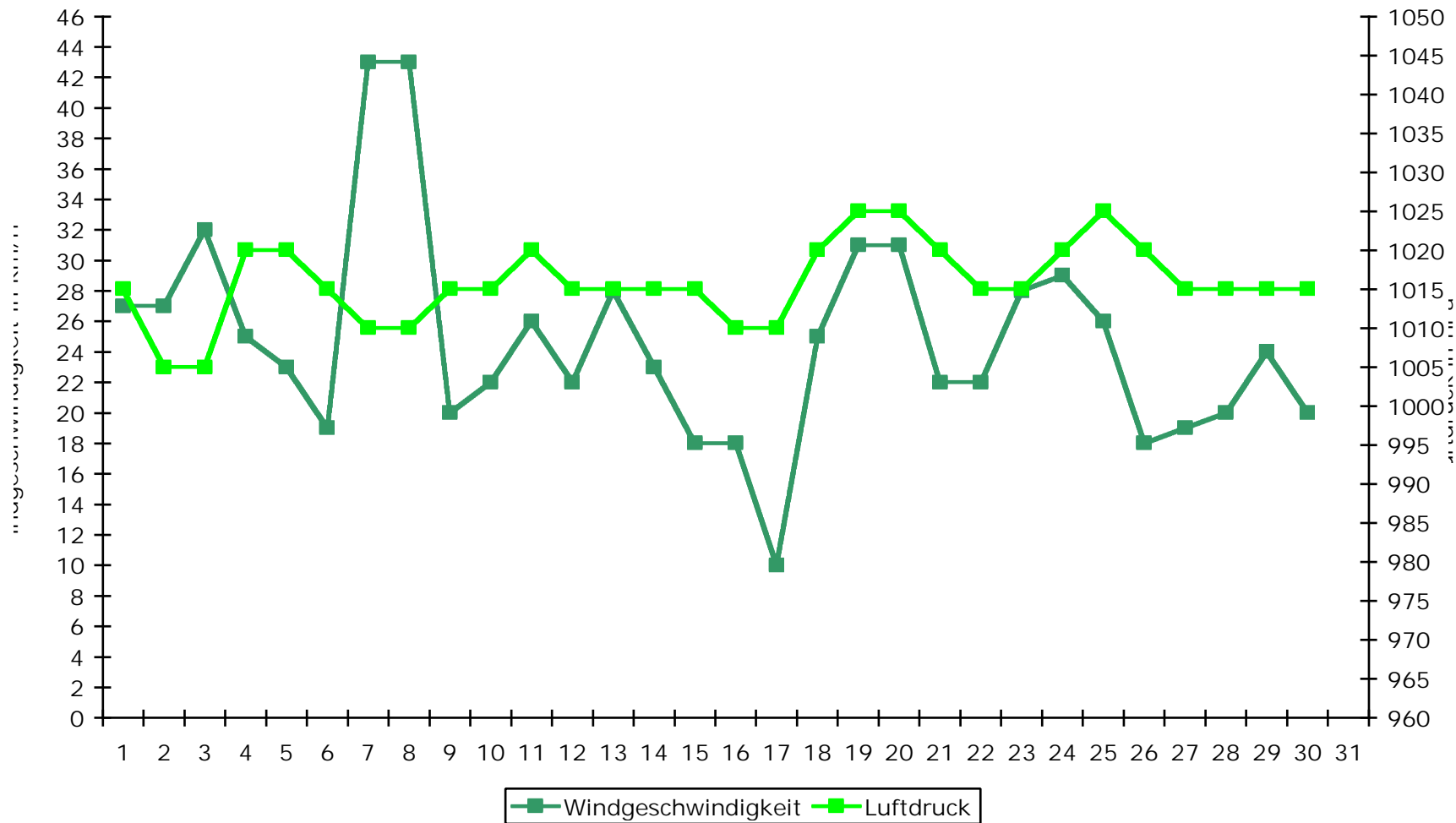

Durchschnittswindgeschw.:	24,7km/h
Höchstgeschwindigkeit:	43km/h (7. + 8.)
Durchschnittsluftdruck:	1015,6hPa
Höchstluftdruck:	1025hPa (19., 20. + 25.)
Tiefstluftdruck:	1005hPa (2. + 3.)

N	NO	O	SO	S	SW	W	NW
2	0	2	2	0	2	10	12

Juni 2001

Datum	Wettergeschehen	Schnee	Windr.	Gewitter	Sonstiges
01.06.	Bedeckt, aber noch trocken, mäßig warm.	x			
02.06.	Bedeckt, kurze oder lange Regenschauer, kühl.	x			
03.06.	Bedeckt, Dauerregen fast den ganzen Tag, kalt.	x			
04.06.	Bedeckt, zeitweise Regen und kühl.	x			
05.06.	Bedeckt, kaum Sonne, aber seit langem mal wieder trocken.	x			
06.06.	Mal bedeckt, mal sonnig, abends Regen, sonst trocken.	x			
07.06.	Wechselnd bewölkt, trocken und kühl bis mäßig warm.	x			
08.06.	Mal bedeckt, mal heiter, aber trocken und mäßig warm.	x			
09.06.	Meist leicht bewölkt, abends bedeckt, trocken und mäßig warm.	x			
10.06.	St. bewölkt oder bedeckt, nachm. Schauer und kühl.	x			
11.06.	Meist st. bewölkt, aber überwiegend trocken, Regenwahrscheinlichkeit 60%.	x			
12.06.	Heiter bis wolzig, einzelne Schauer, kühl.	x			
13.06.	Vorm. bedeckt, dann leicht bewölkt und trocken.	x			
14.06.	Morgens bedeckt, dann wolzig und trocken.	x			
15.06.	Meist leicht bewölkt, warm und trocken, nur abends Schauer.	x			
16.06.	Morgens bedeckt und Schauer, nachm. besser.	x			
17.06.	Bedeckt, aber meist trocken und kühl, schwachwindig.	x			
18.06.	Sonne und Wolken, nachmittags nur ein Schauer.	x			
19.06.	Sonne und wenig Wolken, nur vorm. bedeckt, aber immer trocken.	x			
20.06.	Relativ viel Sonne, aber auch Wolken, überwiegend trocken.	x			
21.06.	Leicht bewölkt, nur manchmal st. bewölkt und Schauer, sonst trocken.	x			
22.06.	Wechselnd bewölkt, einzelne kräftige Schauer, sonst auch Sonne.	x			
23.06.	Trocken und nur leicht bewölkt, nur abends bedeckt.	x			
24.06.	Bedeckt, trocken, nur wenig Sonne und kühl.	x			
25.06.	Morgens bedeckt, dann aber schön sommerlich, trocken und mäßig warm.	x			
26.06.	Morgens Nebel, dann sonnig und sehr warm.	x			
27.06.	Sonnig, abends bedeckt, sehr warm, schwül und schwachwindig.	x			Beginn des Hochsommers
28.06.	Meist st. bewölkt und nur nachts Regen und Gewitter, sonst trocken.	x			
29.06.	Wechselnd bewölkt, überwiegend trocken, nachm. Schauer.	x			
30.06.	Bedeckt, fast keine Sonne, nachm. u. nachts starke Regens. m. Gewitter.	x			