

Mai 2000

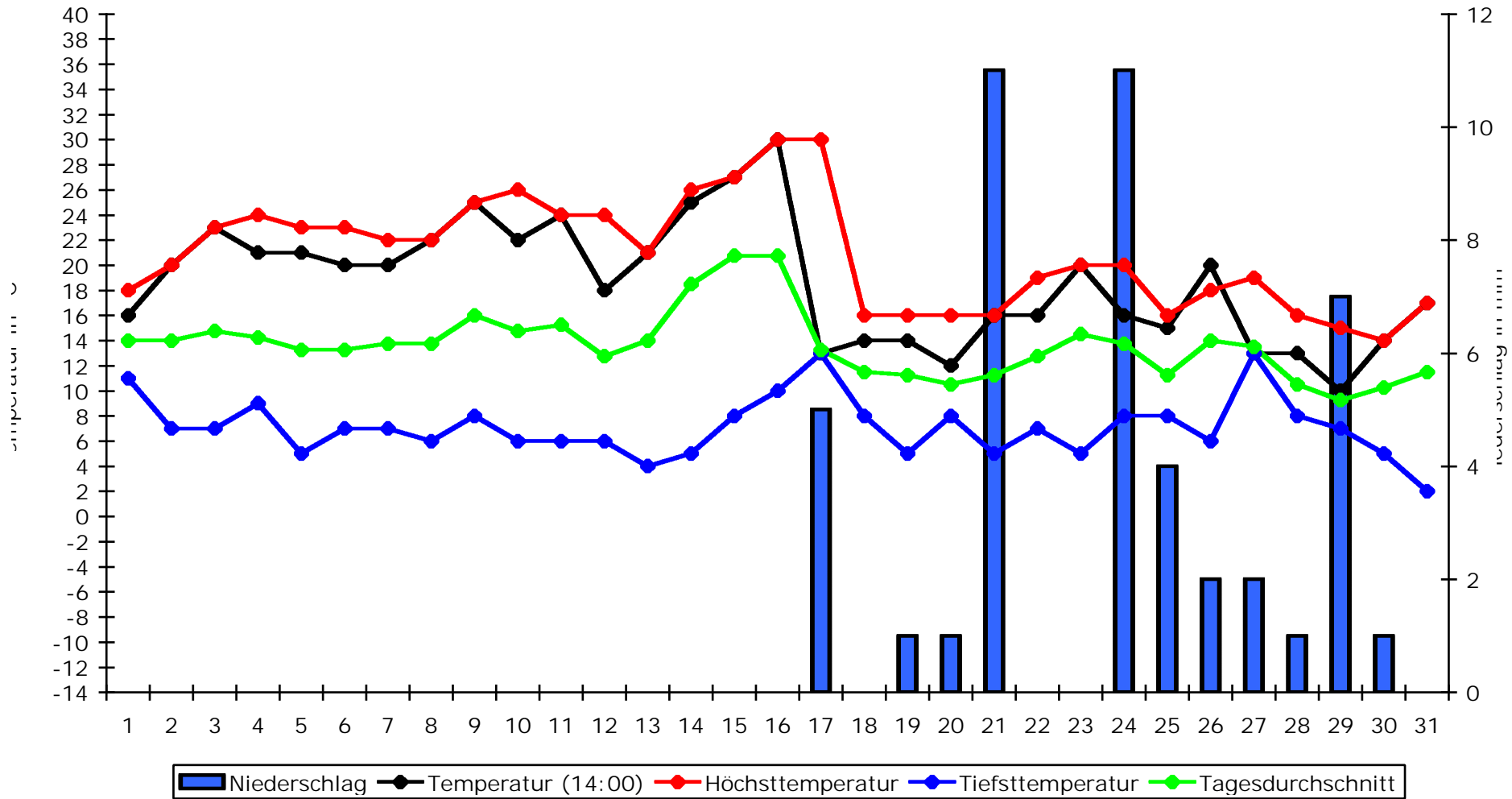

Durchschnittstemperatur:	18,6°C
Höchsttemperatur:	30°C (16.)
Tiefsttemperatur:	2°C (31.)
Durchschnitt Höchsttemp.:	20,8°C
Durchschnitt Tiefsttemp.:	7,1°C
Durchschnitt Tagesdurchs.:	13,64°C
Durchschnittsniederschlag:	1,5mm
Höchstniederschlag:	11mm (21. + 24.)
Gesamtniederschlag:	46mm

Mai 2000

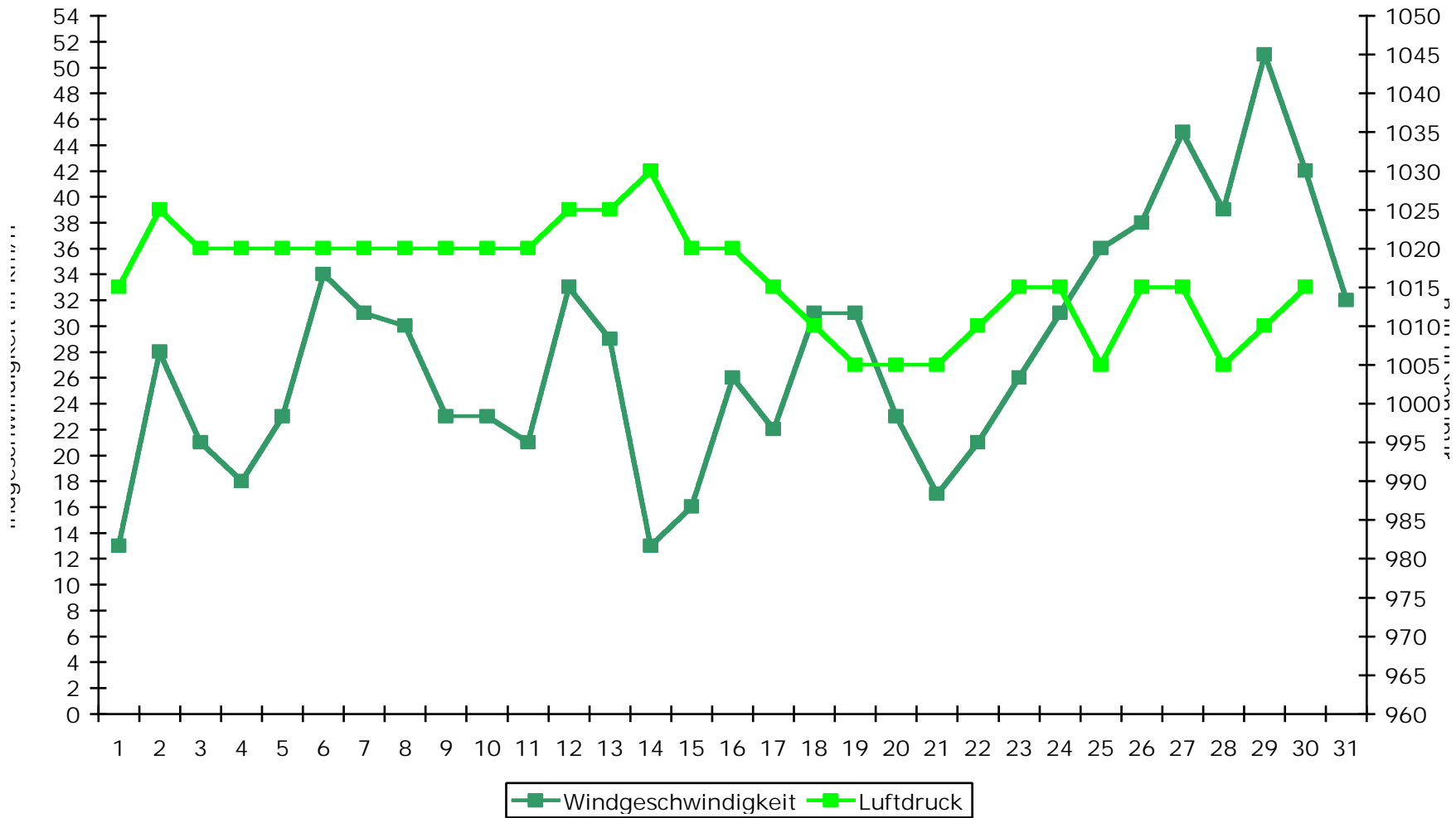

Durchschnittswindgeschw.:	28,0km/h
Höchstgeschwindigkeit:	51km/h (29.)
Durchschnittsluftdruck:	1016,3hPa
Höchstluftdruck:	1030hPa (14.)
Tiefstluftdruck:	1005hPa (s.o.)

N	NO	O	SO	S	SW	W	NW
2	1	8	2	3	4	5	6

Mai 2000

Datum	Wettergeschehen	Schnee	Windr.	Gewitter	Sonstiges
01.05.	Bedeckt, trocken, am Abend klar, kühl und mäßigwindig.	x			Beginn des Vollfrühlings
02.05.	Anfangs sonnig, dann bedeckt, ab Mittag wieder schöner, tr., mäßigwarm.	x			
03.05.	Klar, trocken, warm, schwachwindig, also richtig schön.	x			
04.05.	Anfangs st. bewölkt, dann wieder klar, trocken und mäßigwarm.	x			
05.05.	Klar, trocken, warm, mäßigwindig.	x			
06.05.	Klar, trocken, warm, mäßigwindig.	x			
07.05.	Klar, trocken, warm, mäßigwindig, schon seit Tagen keine Wolke mehr.	x			
08.05.	Klar, später leichte Schleierwolken, trocken, warm, richtig schön.	x			
09.05.	Klar, trocken sehr warm, schwachwindig.	x			
10.05.	Sonnig, trocken, normale Temperaturen, also warm und schwachwindig.	x			
11.05.	Klar, trocken, warm schwachwindig.	x			Beginn des Frühsommers
12.05.	Klar, trocken, mäßigwarm, mäßigwindig.	x			
13.05.	Klar, trocken, mäßigwarm, mäßigwindig.	x			
14.05.	Klar, trocken, sehr warm, schwachwindig.	x			
15.05.	Klar, trocken, sehr warm, schwachwindig und schwül.	x			
16.05.	Anf. klar, später bed., schwül warm, schwachw., abends erneut Aufklärung.	x			
17.05.	Wolkig, bis bed., mittags Schauer, sonst, bis auf die Nacht, tr., sehr kühl.	x			
18.05.	Bedeckt, überwiegend trocken, sehr selten Sonne, kühl.	x			
19.05.	Bed., immer wieder kl. oder größere Schauer, kühl, mäßig- - starkwindig.	x			
20.05.	Bedeckt, immer wieder Schauer, sehr selten Sonne, sehr kühl.	x			
21.05.	St. bewölkt, um Mittag Schauer und kühl.	x			
22.05.	Wechselnd bewölkt, relativ trocken, kühl, schwachwindig.	x			
23.05.	Wechselnd bewölkt, trocken, mäßigwarm und schwachwindig.	x			
24.05.	Wechselnd bewölkt bis bedeckt, vorm. Schauer, nachm. trocken.	x			
25.05.	Bedeckt, vorm. Dauerregen, später Schauer, kühl, stürmisch.	x			
26.05.	Heiter, trocken, normale Temperaturen und schwachwindig.	x			
27.05.	Wechselnd bewölkt mit Schauern und Sonne (Regenbogen), kühl, Sturm.	x			
28.05.	Bedeckt mit häufig heftigen Schauern und kühl, Sturm.	x			
29.05.	Bedeckt mit Schauern und nachlassendem Sturm, viele Äste abgebrochen.	x			
30.05.	Morgens bedeckt, später heiter mit einzelnen Schauern, mäßigwindig.	x			
31.05.	Leicht bewölkt, trocken, mäßigwarm, mäßigwindig.	x			