

März 2000

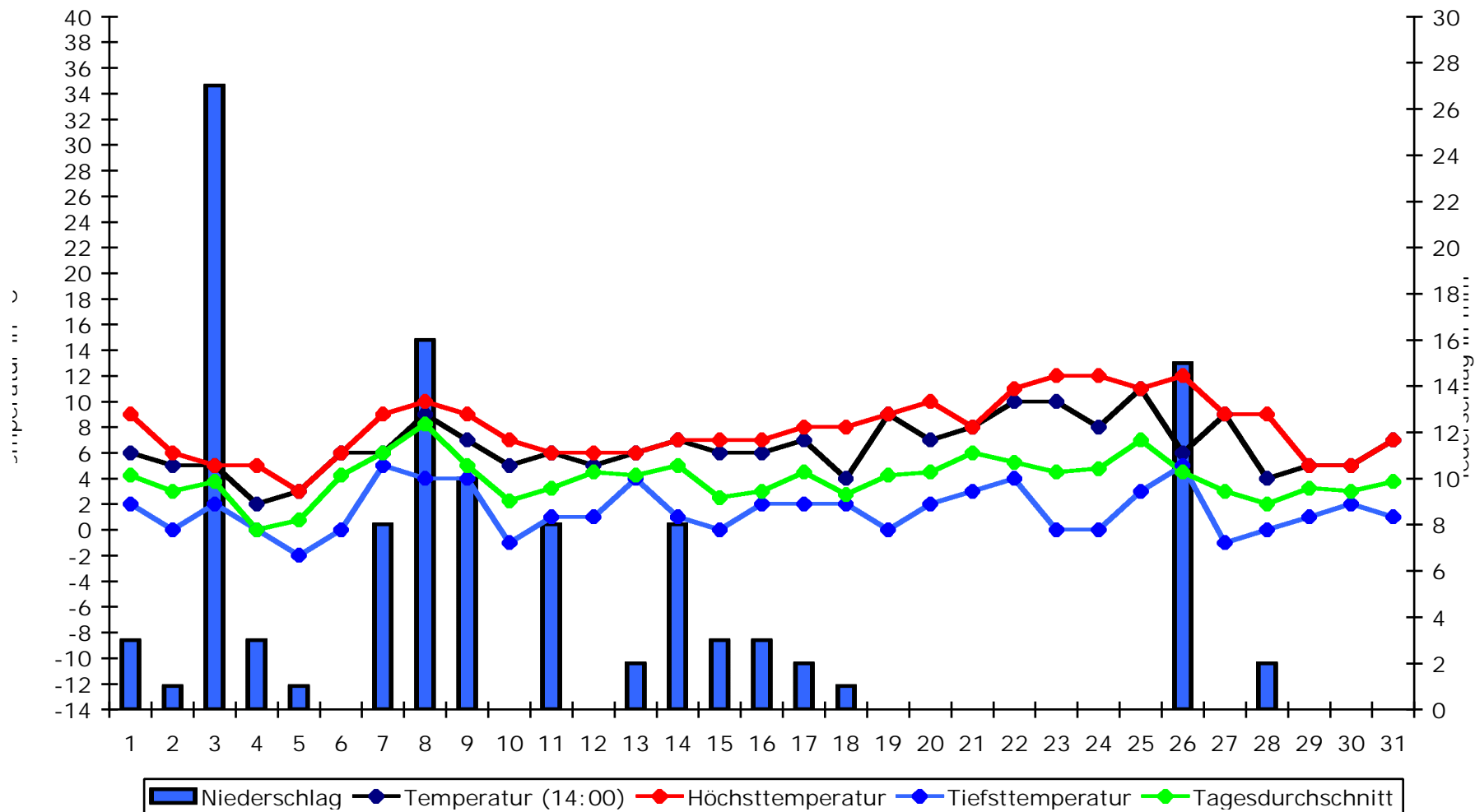

Durchschnittstemperatur:	6,5°C
Höchsttemperatur:	12°C (23., 24. + 26.)
Tiefsttemperatur:	-2°C (5.)
Durchschnitt Höchsttemp.:	7,9°C
Durchschnitt Tiefsttemp.:	1,5°C
Durchschnitt Tagesdurchs.:	3,97°C
Durchschnittsniederschlag:	3,6mm
Höchstniederschlag:	27mm (3.)
Gesamtniederschlag:	113mm

März 2000

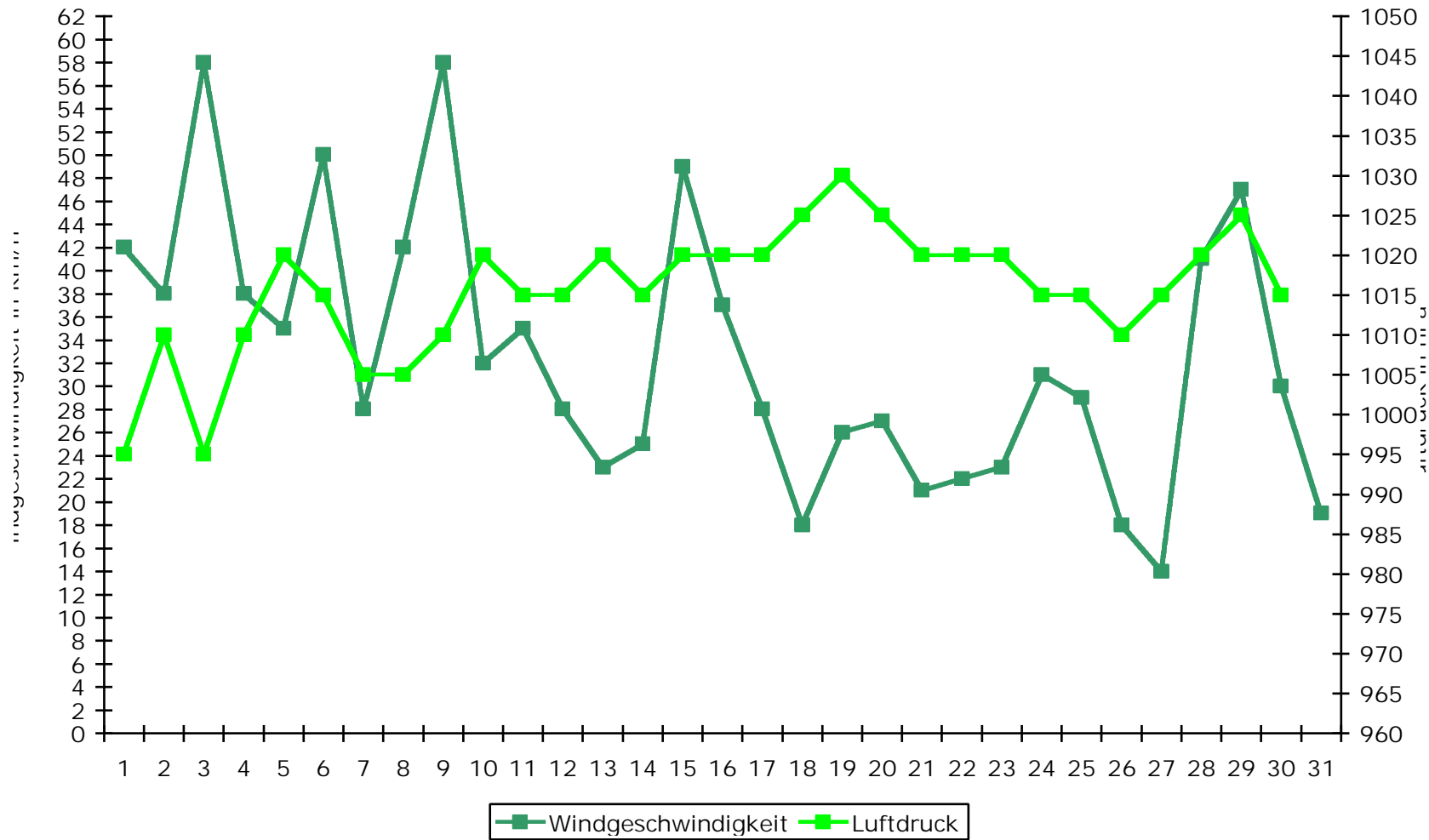

Durchschnittswindgeschw.:	32,6km/h
Höchstgeschwindigkeit:	58km/h (3. + 9.)
Durchschnittsluftdruck:	1015,3hPa
Höchstluftdruck:	1030hPa (19.)
Tiefstluftdruck:	995hPa (1. + 3.)

N	NO	O	SO	S	SW	W	NW
0	4	2	3	0	3	8	11

März 2000

Datum	Wettergeschehen	Schnee	Gewitter	Sonstiges
01.03.	Wechselnd bewölkt, einzelne Schauer (leicht), mild, starker Wind.	x		
02.03.	Wolkig, Graupelschauer, ziemlich kalt, windig.	x		
03.03.	Morgens und in der Nacht Dauerregen, sonst Schauerwetter mit etwas Sonne, Sturm.	x		
04.03.	Wechsel zwischen Sonne, Schnee- und Graupelschauern, kalt.	x		
05.03.	Wechselnd bewölkt mit Schnee-Graupelschauern, kalt, schwachwindig.	x		
06.03.	Bedeckt, länger anhaltender Nieselregen, ziemlich kalt.	x		
07.03.	Bedeckt, von Nieselregen zu Dauerregen übergehend, sehr nass.	x		
08.03.	Bedeckt, morgens und abends Dauerregen, sonst trocken, normal warm.	x		
09.03.	Wolkig, trocken, nur morgens und nachts Regen, normal warm, starker Wind.	x		
10.03.	Erst leicht bewölkt, ab 16:00 bedeckt, abends Regen, sonst trocken.	x		
11.03.	Wolkig bis bedeckt, wiederholt Regenschauer, ziemlich kalt.	x		
12.03.	Stark bewölkt, am Nachmittag Regen, normal warm.	x		
13.03.	Bedeckt, vorm. Nieselregenschauer, am Nachmittag Regenschauer.	x		
14.03.	Bedeckt, anf. Regenschauer, später Nieselregenschauer mit Graupel.	x		
15.03.	Bedeckt, am Nachm. und am Abend Regen, sonst sonnig und trocken, ziemlich kalt.	x		
16.03.	Heiter, ab 15:00 jedoch bedeckt, abends leichter Regen, normal warm, mäßigwindig.	x		
17.03.	Wechselnd bewölkt, trocken, normal warm, mäßigwindig.	x		
18.03.	Bedeckt, länger anhaltender leichter Nieselregen; ziemlich kalt, schwachwindig.	x		
19.03.	Leicht bewölkt, trocken, normal warm, mäßigwindig.	x		
20.03.	Bedeckt, später etwas Sonne, trocken, schwacher Wind.	x		
21.03.	Bedeckt, morgens Nebel, trocken, keine Sonne, normal warm.	x		
22.03.	Anfangs Hochnebel, dann wolkig, trocken, mild.	x		
23.03.	Sonnig, trocken, schwachwindig, nur morgens Nebel.	x		
24.03.	Anfangs sonnig, später bedeckt und Regen, mild und schwach- bis mäßigwindig.	x		Beginn des Erstfrühlings
25.03.	Stark bewölkt, selten Sonne durch Cirrostratus, nachm. sogar Regenschauer.	x		
26.03.	Bedeckt, anfangs Dauerregen, später Schauer, ziemlich kalt.	x		
27.03.	Morgens Nebel, sonst st. bewölkt, überwiegend trocken, normal warm.	x		
28.03.	Bedeckt, länger anhaltender Nieselregen, ziemlich kalt, starkwindig.	x		
29.03.	Bedeckt, trocken, ziemlich kalt, starkwindig.	x		
30.03.	Bedeckt, trocken, ziemlich kalt, mäßigwindig.	x		
31.03.	Bedeckt, trocken, normal warm, schwachwindig.	x		