

November 2000

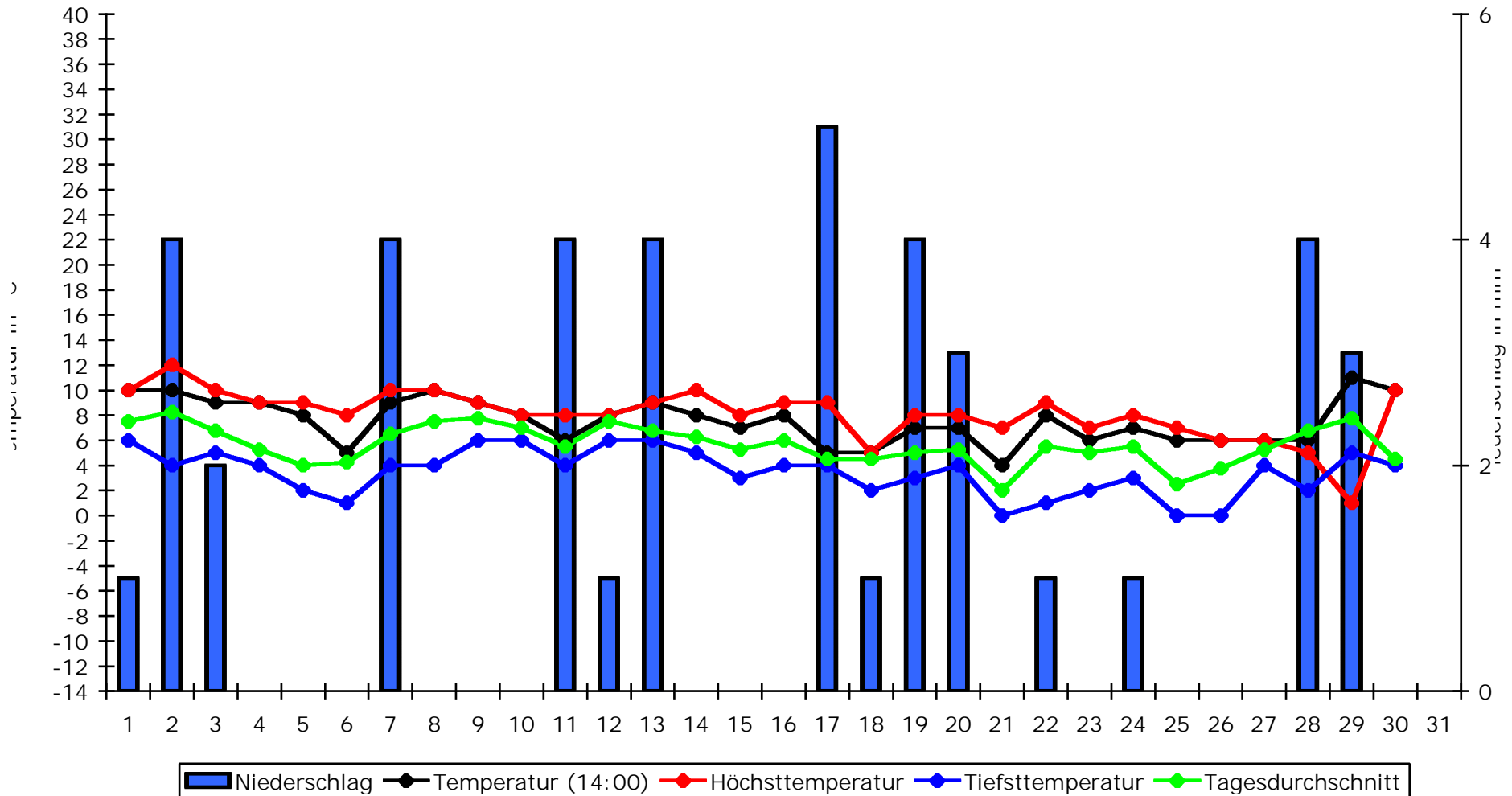

Durchschnittstemperatur:	7,6°C
Höchsttemperatur:	12°C (2.)
Tiefsttemperatur:	0°C (25. + 26.)
Durchschnitt Höchsttemp.:	8,1°C
Durchschnitt Tiefsttemp.:	3,5°C
Durchschnitt Tagesdurchs.:	5,66°C
Durchschnittsniederschlag:	1,4mm
Höchstniederschlag:	5mm (17.)
Gesamtniederschlag:	42mm

November 2000

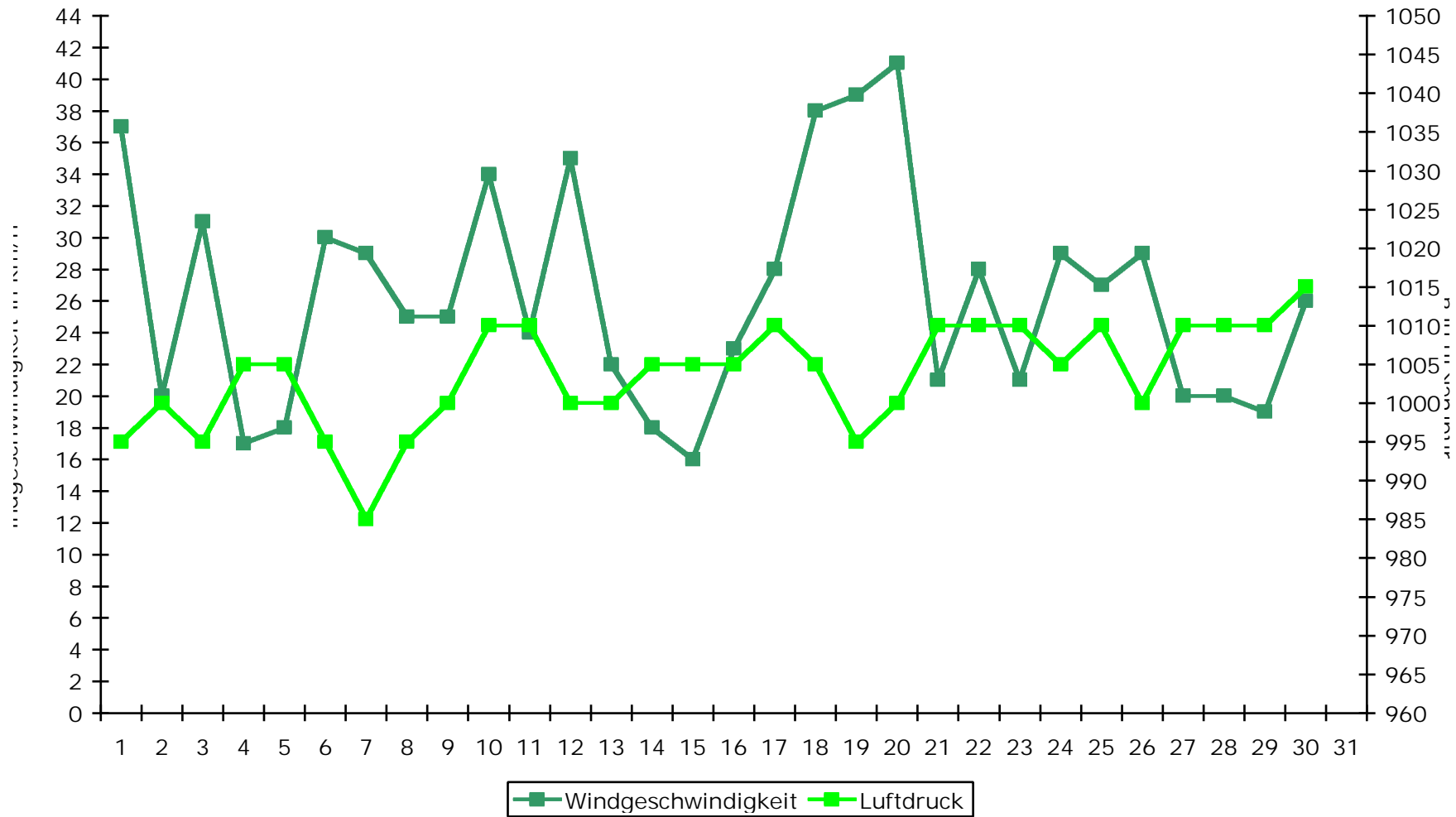

Durchschnittswindgeschw.:	26,3km/h
Höchstgeschwindigkeit:	41km/h (20.)
Durchschnittsluftdruck:	1003,7hPa
Höchstluftdruck:	1015hPa (30.)
Tiefstluftdruck:	985hPa (7.)

N	NO	O	SO	S	SW	W	NW
0	0	2	3	9	9	7	0

November 2000

Datum	Wettergeschehen	Schnee	Windr.	Gewitter	Sonstiges
01.11.	Morgens wechselnd bewölkt, dann bedeckt, abends Regen, normal warm.	x		x	
02.11.	Klar, erst nachmittags langsam mehr werdende Wolken, ganztags trocken.	x		x	Beginn des Spätherbstes
03.11.	Bedeckt, trocken, normale Temperaturen, frischer Wind.	x		x	
04.11.	Sonnig, nur bis 14:00 Hochnebel, trocken, schwachw. (1. Frost in NMS-W)	x		x	
05.11.	Bedeckt, trocken und schwachwindig, sowie normale Temperaturen.	x		x	
06.11.	Morgens schön, dann bedeckt und trocken, erst abends Schauer, kühl.	x		x	
07.11.	Vormittags bedeckt, Schauer, dann klar und trocken, normale Temperaturen.	x		x	
08.11.	Vormittags wechselnd bewölkt, dann bedeckt, tr. bis auf ein paar Tropfen.	x		x	
09.11.	Stark bewölkt oder bedeckt, normale Temperaturen und mäßigwindig.	x		x	
10.11.	Bedeckt, nur nachm. Sprühregen oder Regen, normale Temperaturen.	x		x	
11.11.	Bedeckt, ab 10:00 Dauerregen und normale Temperaturen, mäßigwindig.	x		x	
12.11.	Vormittags wechselnd bewölkt, nachm. immer wieder längere Schauer.	x		x	
13.11.	Wechselnd bewölkt, trocken, normale Temperaturen, schwachwindig.	x		x	
14.11.	Tagsüber meist stark bewölkt, nachts nur leicht bewölkt, normale warm.	x		x	
15.11.	Morgens Nebel, nach Nebelaufklärung klar, trocken.	x		x	
16.11.	Meist sonnig, trocken, normal warm und mäßigwarm.	x		x	
17.11.	Bedeckt, oft Regen oder Sprühregen, normal warm.	x		x	
18.11.	St. bewölkt, nur nachts Regen, ziemlich kalt, mäßigwindig.	x		x	
19.11.	Bedeckt, länger anhaltender Regen ab Mittag, normale Temperaturen.	x		x	
20.11.	Wechselnd bewölkt, trocken, normale Temperaturen.	x		x	
21.11.	Heiter, trocken, ziemlich kalt, schwachwindig.	x		x	
22.11.	Bedeckt, aber manchmal auch sonnig, zeitweise Schauer, mild.	x		x	
23.11.	Bedeckt, mittags Nieselregen, mild.	x		x	Beginn des Winters
24.11.	Bedeckt, trocken, normale Temperaturen, mäßigwindig.	x		x	
25.11.	Sonnig, trocken, aber ziemlich kalt.	x		x	
26.11.	Anfangs bedeckt, später wechselnd bewölkt, trocken, normale Temperaturen.	x		x	
27.11.	St. bewölkt oder bedeckt, aber trocken und normal warm.	x		x	
28.11.	Bedeckt, ab Vormittag bis fast abends Dauerregen, ziemlich kalt.	x		x	
29.11.	Wechselnd bewölkt, trocken, sehr mild und schwachwindig.	x		x	
30.11.	Heiter, trocken und mild.	x		x	