

November 2002

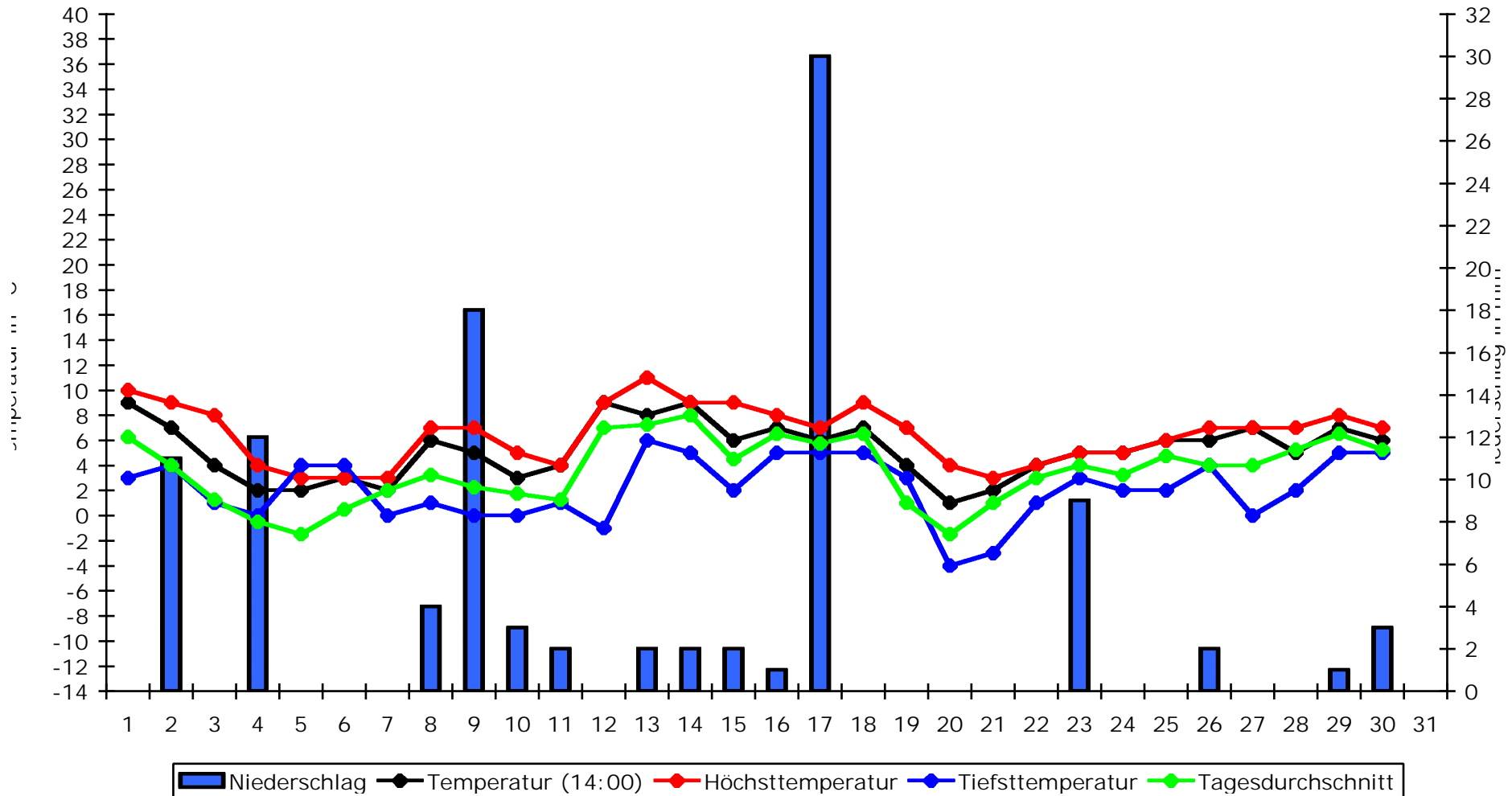

Durchschnittstemperatur:	5,2°C
Höchsttemperatur:	11°C (13.)
Tiefsttemperatur:	-4°C (5., 6. + 20.)
Durchschnitt Höchsttemp.:	6,5°C
Durchschnitt Tiefsttemp.:	2,2°C
Durchschnitt Tagesdurchs.:	3,55°C
Durchschnittsniederschlag:	3,4mm
Höchstniederschlag:	30mm (17.)
Gesamtniederschlag:	102mm

November 2002

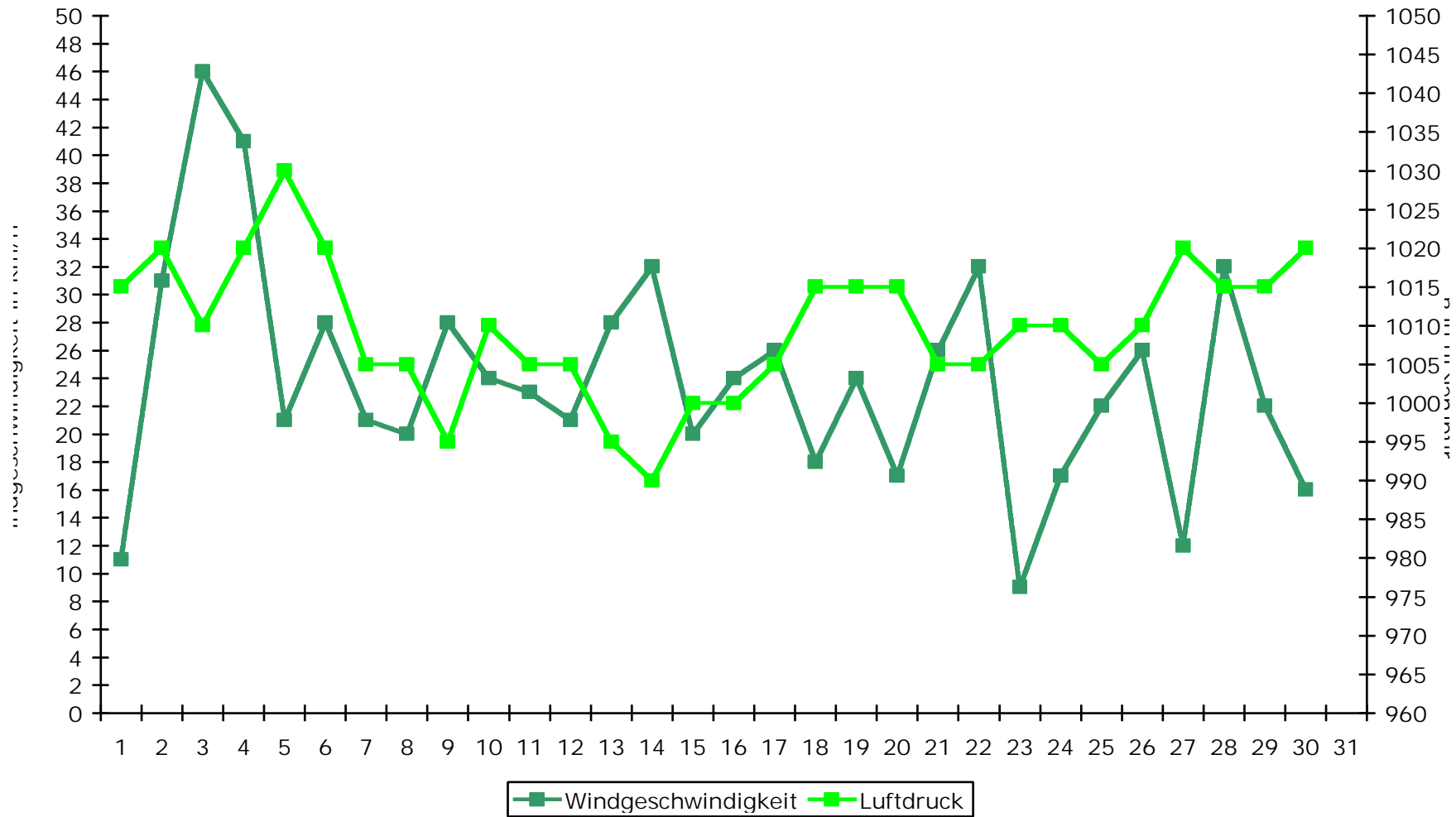

Durchschnittswindgeschw.:	23,9km/h
Höchstgeschwindigkeit:	46km/h (3.)
Durchschnittsluftdruck:	1009,7hPa
Höchstluftdruck:	1030hPa (5.)
Tiefstluftdruck:	990hPa (14.)

N	NO	O	SO	S	SW	W	NW
1	2	5	11	7	3	0	1

November 2002

Datum	Wettergeschehen	Schnee	Windr.	Gewitter	Sonstiges
01.11.	Vorm. sonnig, dann stärker bewölkt, aber trocken.	x	S	x	
02.11.	Tagsüber bedeckt, tr., am Abend Wolkenauflockerungen, dann klar, kühl.	x	SO	x	
03.11.	Bedeckt, nachm. Regen, abends Schneeregen, sonst trocken, kalt, starkw..	x	SO	x	
04.11.	Morgens etwas Schnee, tagsüber und nachts wolkenlos, trocken, aber kalt.	x	SO	x	Erster Schnee
05.11.	Wolkenlos, morgens Reif, tagsüber kaum über 0°C, trocken, schwachwindig.	x	SO	x	
06.11.	Wieder ein wolkenloser Tag, erst nachts erste Wolken, trocken, kalt.	x	S	x	
07.11.	Bedeckt, anfangs trocken, dann Nieselregen, nachts etwas milder.	x	SO	x	
08.11.	Meist bedeckt, aber auch kaum Wolkenlücken, einige Regenschauer, kühl.	x	SW	x	
09.11.	Bedeckt, keine Sonne, häufig Regen, sehr kühl, vorm. windig.	x	N	x	
10.11.	Bis zum späten Nachmittag Nebel, dann bedeckt, trocken, fast windstill.	x	SW	x	
11.11.	Überwiegend bedeckt, morgens Regen, dann trocken, kühl.	x	O	x	
12.11.	Vorm. bedeckt, dann auch Auflockerungen, meist trocken, sehr mild.	x	S	x	
13.11.	Bedeckt, keine Sonne, Regenschauer, mild.	x	S	x	
14.11.	Bedeckt, immer wieder Regen, allerdings nur nachmittags, sehr mild.	x	S	x	
15.11.	Morgens Nebel, dann diesig und bedeckt, nachm. etw. Regen, sehr mild.	x	SO	x	
16.11.	Bedeckt, ab Mittag immer wieder Regen, mild und mäßigwindig.	x	O	x	
17.11.	Bedeckt, nachts bis mittags Dauerregen, dann trocken, aber keine Sonne.	x	NW	x	
18.11.	Bedeckt, aber trocken, mild, kaum Tagesschwankungen, Dunst.	x	S	x	
19.11.	Vorm. immer mehr Sonne, nachm. fast wolkenlos, trocken, nachts kalt.	x	NO	x	
20.11.	Sonnig, trocken, aber kalt, schwachwindig.	x	SO	x	
21.11.	Bedeckt, trocken, keine Sonne, etwas milder, mäßigwindig.	x	O	x	
22.11.	Bedeckt, etwas diesig, trocken, kühl, mäßigwindig.	x	O	x	
23.11.	Morgens Regen und vorm. bedeckt, dann trocken und einige Auflockerungen.	x	S	x	
24.11.	Vorm. bedeckt, dann meist sonnig, trocken und mild.	x	SO	x	
25.11.	Vorm. neblig, dann bedeckt, aber immer trocken, mäßigwindig.	x	O	x	
26.11.	Bedeckt, zeitweise etwas Sprühregen, mild, mäßigwindig.	x	SW	x	
27.11.	Vorm. neblig-trüb, nachm. sonnig, trocken, schwachwindig.	x	SO	x	
28.11.	Bedeckt, häufig Sprühregen, mild, mäßigwindig.	x	SO	x	
29.11.	Bedeckt und neblig-trüb, meist trocken.	x	SO	x	
30.11.	Bedeckt, keine Sonne, immer wieder Regen oder Sprühregen.	x	NO	x	