

Oktober 2002

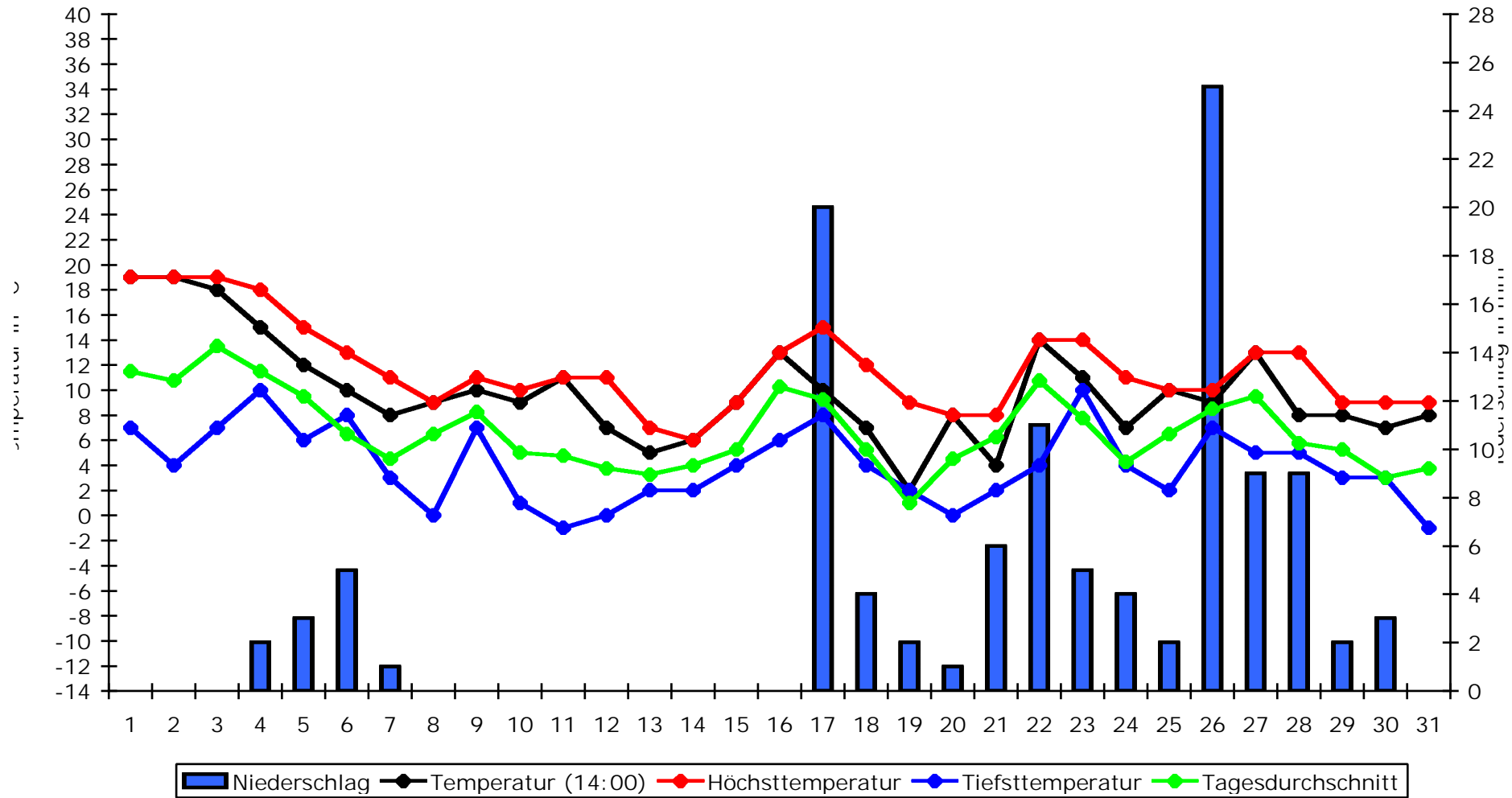

Durchschnittstemperatur:	9,9°C
Höchsttemperatur:	19°C (1. + 2.)
Tiefsttemperatur:	-1°C (11. + 31.)
Durchschnitt Höchsttemp.:	11,8°C
Durchschnitt Tiefsttemp.:	4,0°C
Durchschnitt Tagesdurchs.:	6,77°C
Durchschnittsniederschlag:	3,7mm
Höchstniederschlag:	25mm (26.)
Gesamtniederschlag:	114mm

Oktober 2002

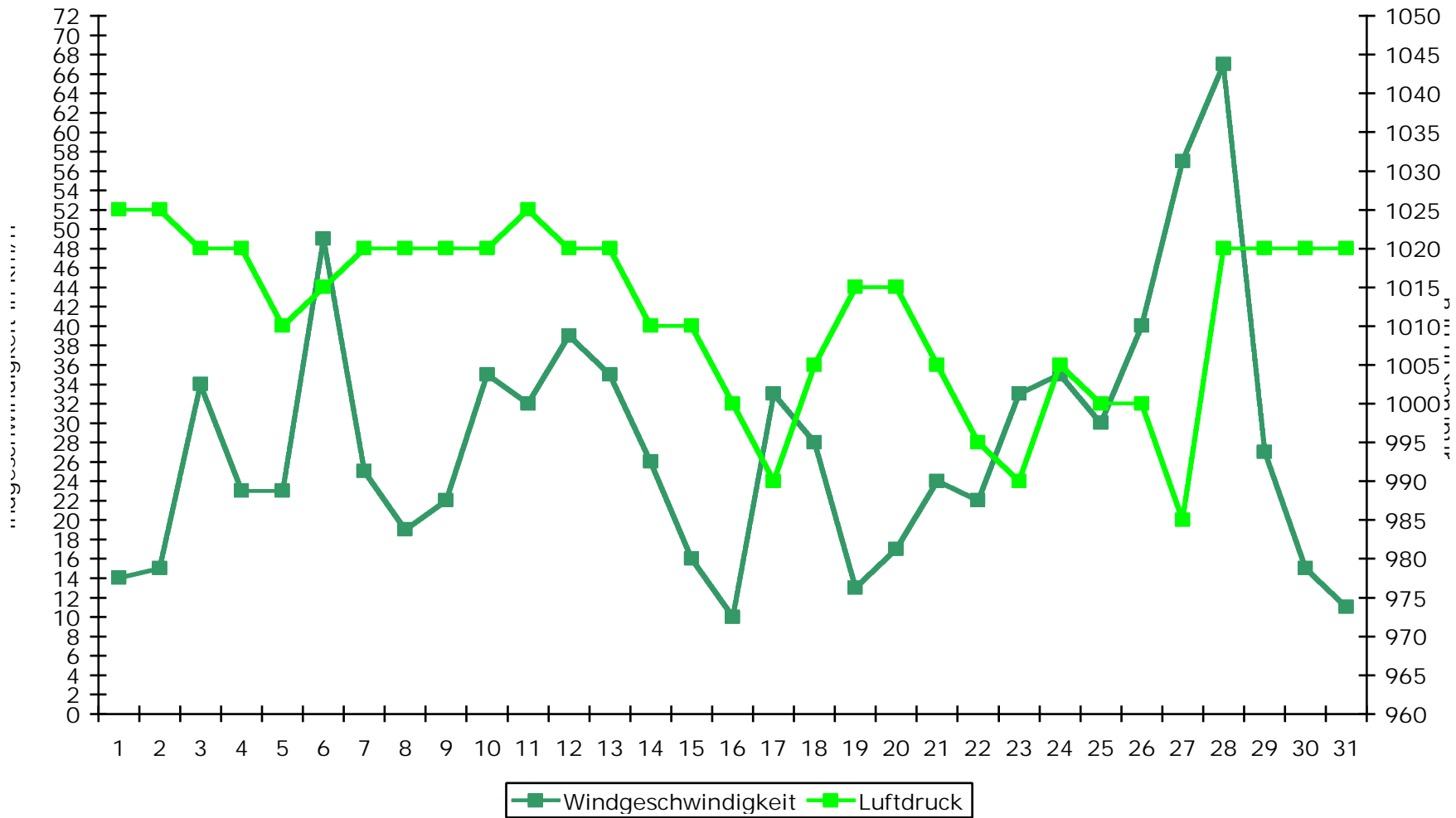

Durchschnittswindgeschw.:	28,0km/h
Höchstgeschwindigkeit:	67km/h (28.)
Durchschnittsluftdruck:	1011,8hPa
Höchstluftdruck:	1025hPa (1., 2. + 11.)
Tiefstluftdruck:	985hPa (27.)

N	NO	O	SO	S	SW	W	NW
5	3	4	4	2	7	3	3

Oktober 2002

Datum	Wettergeschehen	Schnee	Windr.	Gewitter	Sonstiges
01.10.	Sonnig, trocken und warm, sehr schöner Herbsttag.	x	SW	x	
02.10.	Sonnig, trocken und sehr mild, schwachwindig.	x	S	x	
03.10.	Sonnig, trocken, mild, nachm. Wolkenverdichtung, abends Regen.	x	SW	x	
04.10.	Wechselnd bewölkt, immer wieder Schauer, aber auch viel Sonne.	x	NW	x	
05.10.	Vorm. bis späten Nachm. bedeckt, fast ständig Regen, dann Auflockerungen.	x	W	x	
06.10.	Vorm. bedeckt und Schauer, nachm. meist sonnig, trocken.	x	N	x	
07.10.	Vorm. sonnig, dann durch Warmfront bedeckt, aber den ganzen Tag trocken.	x	N	x	
08.10.	Bedeckt, trocken, normal warm, mäßigwindig.	x	NO	x	
09.10.	Wolkenlos oder nur wenige Wolken, trocken, recht windig.	x	O	x	
10.10.	Meist sonnig, trocken, wieder kräftiger Ostwind.	x	SO	x	
11.10.	Sonnig, trocken, aber sehr kräftiger Nordwind.	x	O	x	Erster Nachtfrost
12.10.	Wieder sonnig, trocken und weiterhin kräftiger Wind.	x	N	x	
13.10.	Wolkig, trocken und stürmischer Wind aus Nordost.	x	NO	x	
14.10.	Wolkig, trocken und kalter, starker Wind aus Ost.	x	O	x	
15.10.	Wechselnd bewölkt, deutlich schwächerer Wind, trocken.	x	N	x	
16.10.	Sonnig, trocken, schwachwindig.	x	O	x	
17.10.	Bedeckt, häufig Regen, der auch sehr kräftig war, schwachwindig.	x	SO	x	
18.10.	Bedeckt, Regenschauer, mäßig- bis starkwindig.	x	NO	x	
19.10.	Sonnig mit St, dadurch diesig, kaum Regen, mäßigwindig.	x	S	x	
20.10.	Meist sonnig, nur mittags ein Schauer, sonst trocken, kalt.	x	SO	x	
21.10.	Bedeckt, keine Sonne, vorm. Dauerregen, nachm. Schauer, kühl.	x	SO	x	
22.10.	Morgens Nebel, vorm. diesig dann bis zum Nachm. bedeckt, später Aufl..	x	SW	x	
23.10.	Meist bedeckt, immer wieder Regenschauer, sehr mild, starkwindig.	x	W	x	
24.10.	Wechselnd bewölkt, einige Regenschauer, aber auch Sonne, starkwindig.	x	SW	x	
25.10.	Meist st. bewölkt, einige kurze Regenschauer, aber auch etwas Sonne.	x	SW	x	
26.10.	Meist bedeckt, bes. vorm. häufig Regen fast ohne Unterbrechung.	x	W	x	
27.10.	Vorm. meist bedeckt, Regen, dann sonnig und dann wieder Schauer, Orkan.	x	SW	ja	
28.10.	Wechselnd bewölkt, schneller Wechsel zwischen Sonne & Regen.	x	NW	x	
29.10.	Vorm. meist sonnig, dann bedeckt, zeitweise am Nachmittag Regen.	x	SW	x	
30.10.	Meist sonnig, trocken und schwachwindig.	x	N	x	
31.10.	Meist sonnig, den ganzen Tag trocken, Nachtfrost.	x	NW	x	