

September 2001

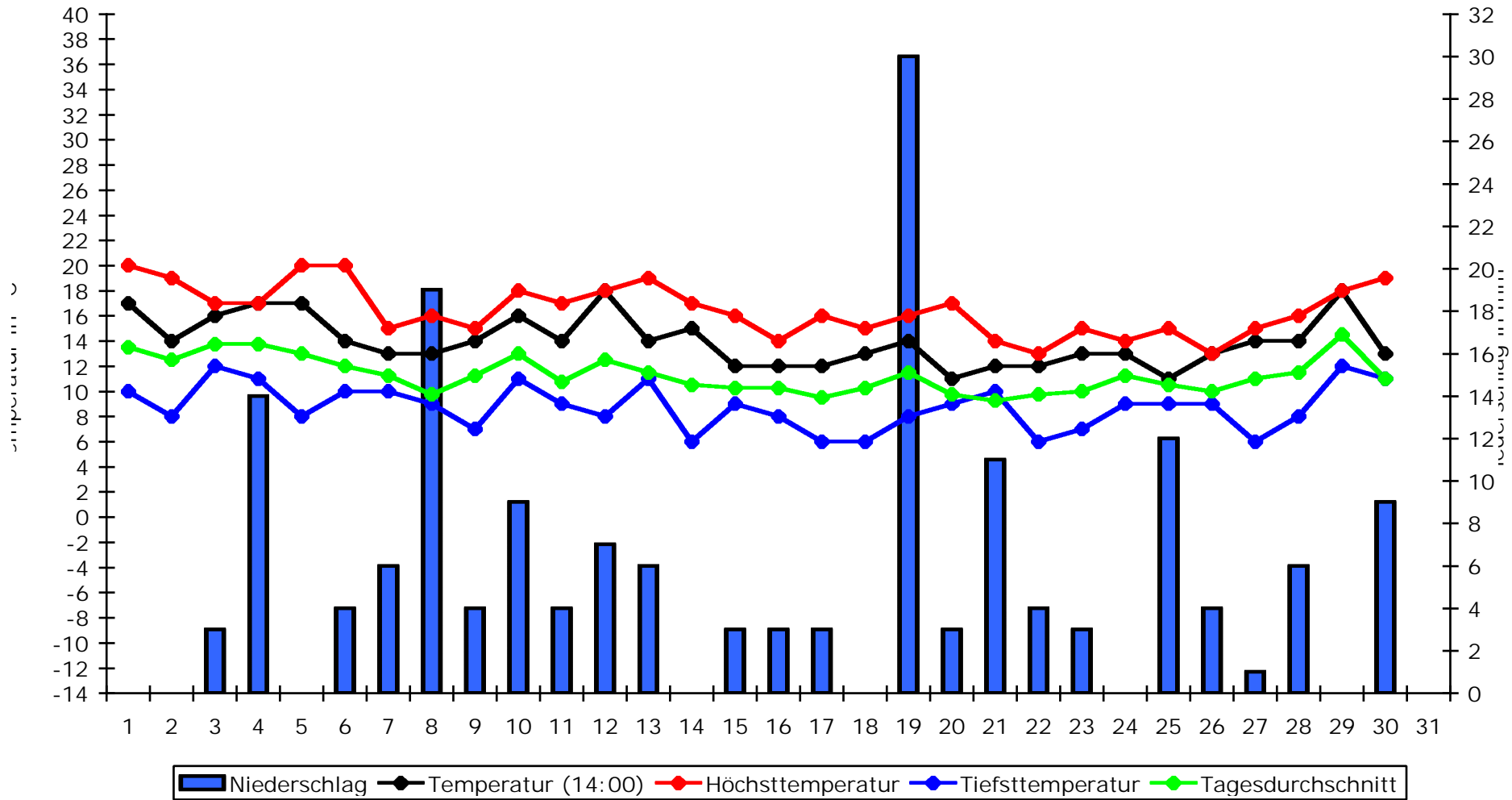

Durchschnittstemperatur:	14,0°C
Höchsttemperatur:	20°C (1., 5. + 6.)
Tiefsttemperatur:	6°C (14., 17., 18., 22. + 27.)
Durchschnitt Höchsttemp.:	16,5°C
Durchschnitt Tiefsttemp.:	8,8°C
Durchschnitt Tagesdurchs.:	11,31°C
Durchschnittsniederschlag:	5,6mm
Höchstniederschlag:	30mm (19.)
Gesamtniederschlag:	168mm

September 2001

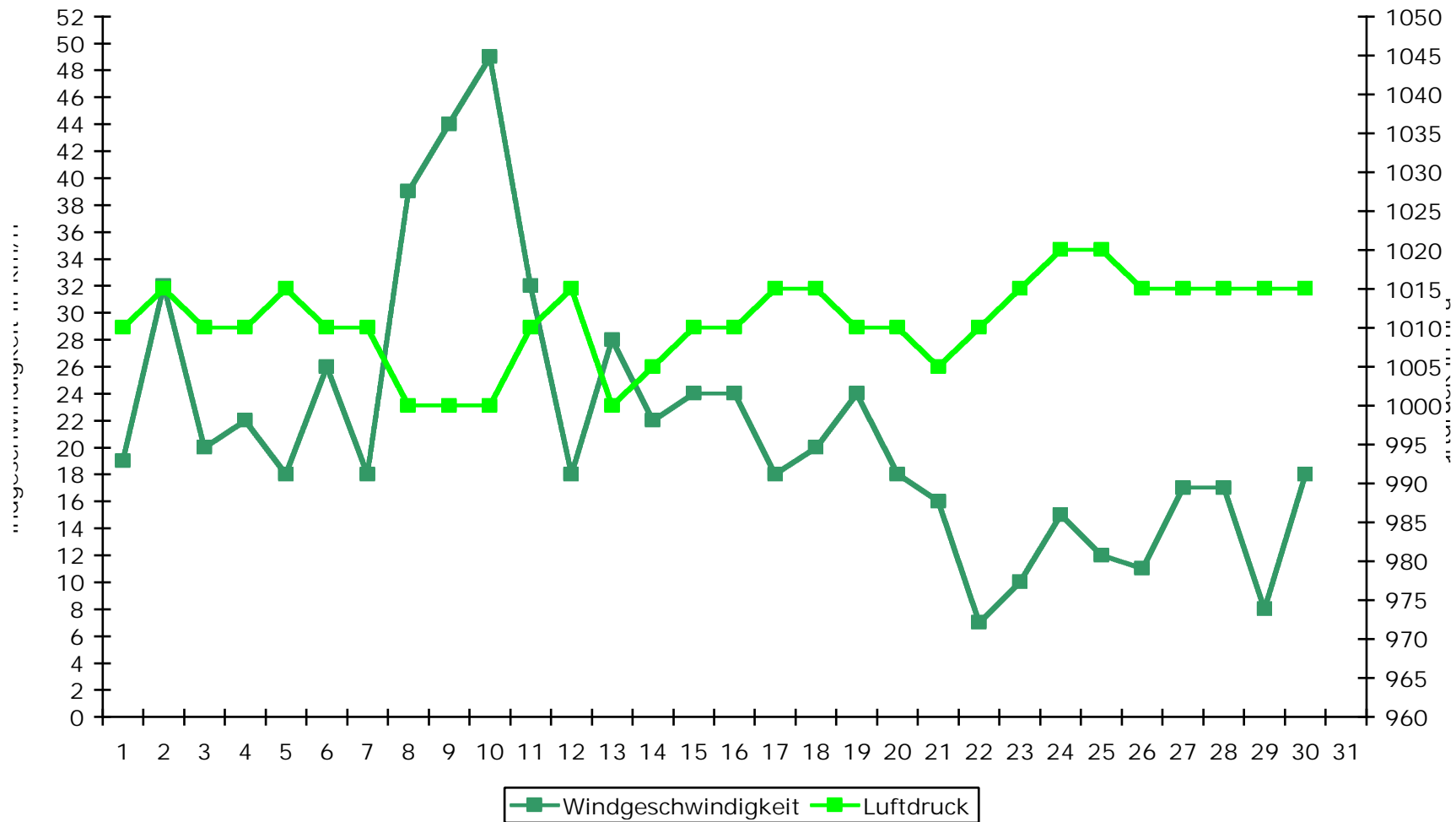

Durchschnittswindgeschw.:	21,5km/h
Höchstgeschwindigkeit:	49km/h (10.)
Durchschnittsluftdruck:	1010,8hPa
Höchstluftdruck:	1020hPa (24. + 25.)
Tiefstluftdruck:	1000hPa (8. – 10.)

N	NO	O	SO	S	SW	W	NW
1	0	3	3	5	6	6	6

September 2001

Datum	Wettergeschehen	Schnee	Windr.	Gewitter	Sonstiges
01.09.	Wechselnd bewölkt, kaum Regen und mäßig warm.	x		x	
02.09.	Bedeckt, zeitweise Regen, besonders nachmittags und abends; kühl.	x		x	
03.09.	Bedeckt, Schauer oder auch längeranhaltender Regen, kühl.	x		x	
04.09.	Überwiegend bedeckt, doch auch Wolkenlücken, aber trocken und kühl.	x		x	
05.09.	Wechselnd bewölkt, trocken, aber kühl.	x		x	
06.09.	Bedeckt, kaum Regen, kühl.	x		x	
07.09.	Bedeckt, immer wieder (auch kräftige) Schauer, kühl.	x		x	
08.09.	Von st. bewölkt bis heiter, einzelne Schauer, kühl.	x		x	
09.09.	Meist st. bewölkt und einzelne Schauer, kühl, Sturm.	x		x	Beginn des Frühherbstes
10.09.	Bedeckt, aber überwiegend trocken, kühl, Sturm.	x		x	
11.09.	Bedeckt, wenige Schauer, kaum Sonne, kühl.	x		x	
12.09.	Heiter bis wolzig, trocken und mäßig warm.	x		x	
13.09.	Vormittags Regen, nachm. dann große Wolkenlücken und fast trocken.	x		x	
14.09.	Von heiter bis bedeckt, alles drin, aber überwiegend trocken.	x		x	
15.09.	Bedeckt, fast ständig Regen, sehr kühl.	x		x	
16.09.	Wechselnd bewölkt, trocken und sehr kühl.	x		x	
17.09.	Bedeckt, immer wieder Regenschauer, sehr kühl und schwachwindig.	x		x	
18.09.	Bedeckt, keine Sonne, zeitweise Nieselregen, sehr kühl.	x		x	
19.09.	Bedeckt, keine Sonne, nachts und morgens Dauerregen, sonst trocken.	x		x	
20.09.	Bedeckt, keine Sonne, fast immer Regen, sehr kühl.	x		x	
21.09.	Bedeckt, noch immer keine Sonne, häufig Regen, morgens sogar kräftig.	x		x	
22.09.	Morgens Nebel, vorm. bedeckt, nachm. heiter bis wolzig und fast trocken.	x		x	
23.09.	Morgens Nebel, sonst bedeckt, kaum Sonne, trocken.	x		x	Beginn des Vollherbstes
24.09.	Meistens bedeckt, aber besonders vorm. noch Sonne fast trocken.	x		x	
25.09.	Bedeckt, keine Sonne, einzelne Schauer, Vollh. und kein Altweibersommer.	x		x	
26.09.	Bedeckt, aber trocken und kühl.	x		x	
27.09.	Wechselnd bewölkt und seit langem mal wieder Sonne.	x		x	
28.09.	Morgens starker Nebel, bedeckt tagsüber, aber immer trocken.	x		x	
29.09.	Morgens Nebel, ab 10:00 heiter und trocken, mäßig warm.	x		x	
30.09.	Bedeckt, fast immer Regen oder Sprühregen.	x		x	